FRANIMO

https://www.franimo.nl/te-koop/villa/frankrijk/plaats/veaugues-18300/7311142/

villa te koop Veaugues, Cher (Frankrijk)



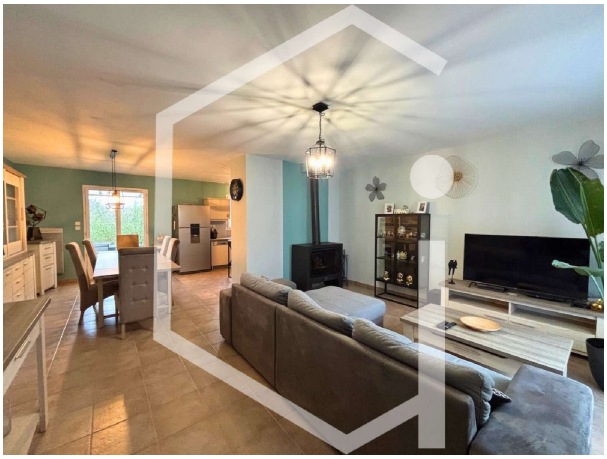

Op slechts 10 minuten van het beroemde Sancerrois, bekend om zijn uitzonderlijke wijngaarden en zijn bevoorrechte leefomgeving, ontdekt u deze charmante bungalow op één verdieping, verscholen in het hart van een rustig dorpje, nabij winkels en voorzieningen. Bij binnenkomst wordt u betoverd door een ruime, lichte leefruimte die een warme en gezellige sfeer biedt met zijn open keuken, ideaal om familie en vrienden te ontvangen. Het slaapgedeelte bestaat uit 3 comfortabele slaapkamers, perfect geschikt voor gezinsleven of het ontvangen van uw dierbaren. Buitenom vormt het beboste perceel van 1.344 m² een ware groene oase. U geniet er van vele fruitbomen en een aangenaam zwembad, ideaal voor ontspannende momenten in alle rust tijdens de mooie dagen. Deze woning verenigt alle troeven voor zowel een hoofdverblijf als een tweede woning: rust, comfort en directe nabijheid van de wijngaard van Sancerrois. Een bezichtiging is een must! Informatie over de risico’s waaraan dit pand blootstaat, is beschikbaar op de website Géorisques:

gegevens woning

Franimo id:	**7311142**
referentie:	**2249**
nabij of in:	**Veaugues**
regio:	**Centre-Val de Loire**
woningtype:	**villa**
kamers:	**4**
opp. woning:	**- m2**
opp. terrein:	**- m2**
prijs:	**€ 152.000**

contact

makelaar:	**Bel'Maison**
naam:	**Louis Helsen**
spreekt:	**Engels, Frans, Nederlands**
telefoon:	**0032472515630**