FRANIMO

https://www.franimo.nl/te-koop/villa/frankrijk/plaats/trois-rivieres-80500/7343102/

villa te koop Trois-Rivières, Somme (Frankrijk)



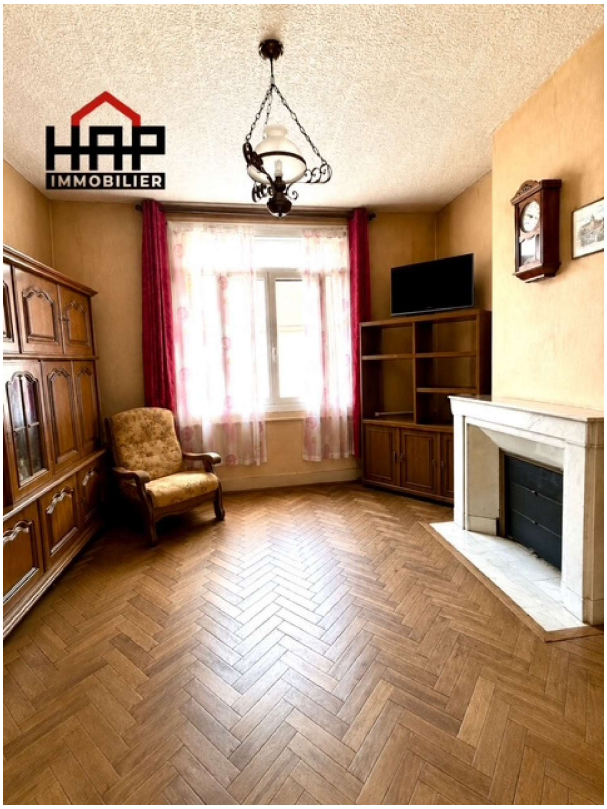

EXCLUSIEF BIJ HET MAKELAARSKANTOOR Uw makelaardij presenteert Hart van de stad, op een steenworp afstand van de privéscholen Saint Vincent en Sainte Thérèse, nabij de Engelse Tuin, ruime stadswoning van 137 m² uit de jaren 1930 met typische elementen (Hongaars parket, marmeren open haarden, mooie plafondhoogte) Bakstenen gevel, leien dak, grijze aluminium voordeur, ramen aan de voorzijde grijs dubbel glas en aan de achterzijde wit PVC dubbel glas. Entree via gang, dubbele woonkamer van 26 m² met groot raam, origineel houten parket, marmeren open haard, keuken, bijkeuken met wc en toegang tot binnenplaats + bijgebouw dat kan worden omgebouwd tot slaapkamer om gelijkvloerse zelfstandigheid te creëren. Halve verdieping: grote doucheruimte met wc en 2 mooie slaapkamers, waarvan 1 met kast Verdieping: ruime overloop die als slaapkamer kan worden gebruikt en een andere slaapkamer. Daarnaast: een kelder, een mooie buitenruimte van 65 m² Gasverwarming. Neem contact op met uw makelaardij , 147 Rue Henri Barbusse, (gebruik het formulier om te reageren) Longueau

gegevens woning

Franimo id:	**7343102**
referentie:	**2015**
nabij of in:	**Trois-Rivières**
regio:	**Hauts-de-France**

contact

makelaar:	**Bel'Maison**
naam:	**Louis Helsen**
spreekt:	**Engels, Frans, Nederlands**
telefoon:	**0032472515630**

woningtype:	**villa**
kamers:	**6**
opp. woning:	**- m2**
opp. terrein:	**- m2**
prijs:	**€ 129.900**