FRANIMO

https://www.franimo.nl/te-koop/villa/frankrijk/plaats/saint-tropez-83990/7352063/

villa te koop Saint-Tropez, Var (Frankrijk)



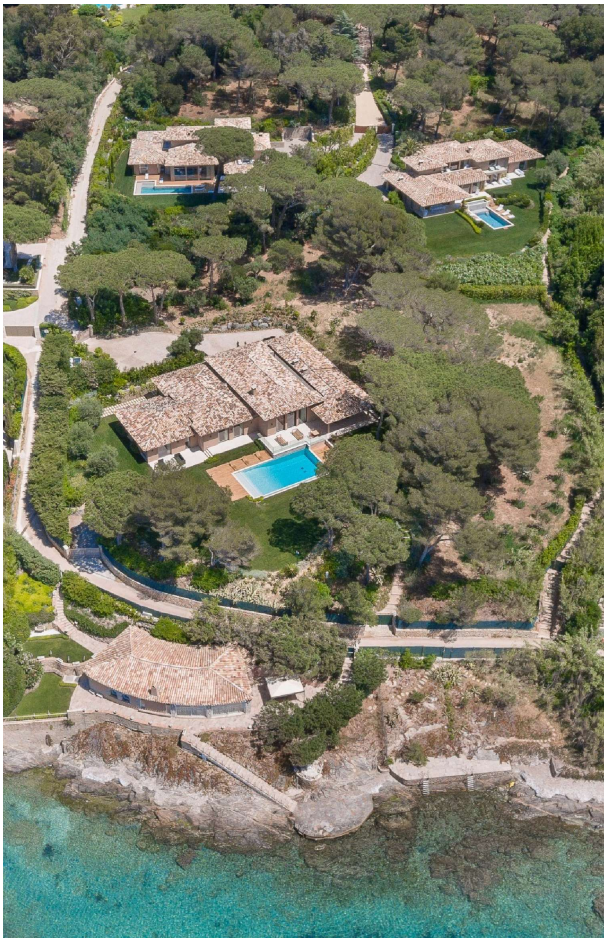

Villa te koop in of nabij Saint-Tropez in de Provence-Alpes-Côte d'Azur voor een bedrag van € 27.000.000 met een oppervlakte van 500 m2 met 8 kamers en met een tuin of terrein van 10000 m2 , dit onroerend goed object wordt u aangeboden door Tim Swannie van makelaardij Home Hunts .

gegevens woning

Franimo id:	**7352063**
referentie:	**HH-14933415**
nabij of in:	**Saint-Tropez**
regio:	**Provence-Alpes-Côte d'Azur**
woningtype:	**villa**
kamers:	**8**
opp. woning:	**500 m2**

contact

makelaar:	**Home Hunts**
naam:	**Tim Swannie**
spreekt:	**Engels, Frans**
telefoon:	**00 33 970 44 66 43**

opp. terrein:	**10000 m2**
prijs:	**€ 27.000.000**