FRANIMO

https://www.franimo.nl/te-koop/villa/frankrijk/plaats/saint-raphael-83700/7425658/

villa te koop Saint-Raphaël, Var (Frankrijk)

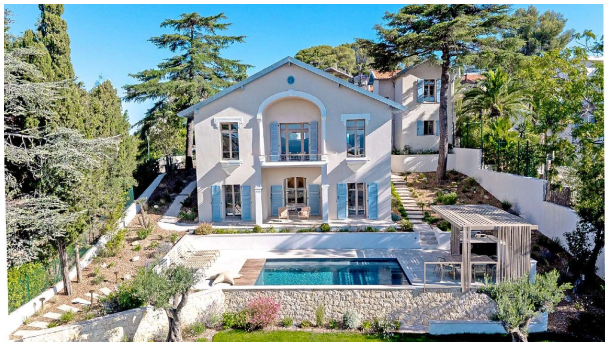


ZELDZAME VONDST IN SAINT RAPHAEL: Het strand en het stadscentrum liggen op loopafstand. U zult betoverd worden door deze

volledig gerenoveerde Belle Époque villa, die authenticiteit en moderniteit combineert; een zeldzaam en uniek juweel,

met zijn karakteristieke architectuur die emblematisch is voor het prestigieuze tijdperk van de Franse Rivièra.

Alle kamers, gelegen op het zuiden en met uitzicht op zee, profiteren van een

prachtig uitzicht op de Middellandse Zee en overvloedig natuurlijk licht, dankzij

de grote ramen en hoge plafonds.

De hoofdvilla biedt een aangename woonkamer die uitkomt op een terras en een

open, volledig uitgeruste keuken (naast een bijkeuken en een wasruimte). Vier slaapkamers met inbouwkasten

bieden comfort en privacy.

Ideaal voor het ontvangen van gasten, completeert een aangrenzend bijgebouw dit idyllische plaatje met een

appartement met twee kamers en een aparte suite, perfect voor het ontvangen van

familie of gasten in een warme en privéomgeving. U zult met name de toegang vanaf beide straten, de dubbele garage en de 1200 m² grote tuin in mediterrane stijl waarderen. Deze tuin omhult het huis in een weelderige, groene omgeving die in alle seizoenen zal bloeien en rijpen, alles in volkomen rust. Het zwembad, met het elegant ingerichte poolhouse en de berging /badkamer, nodigt uit om te ontspannen onder de azuurblauwe hemel, alsof u zweeft tussen land en zee. De hoogwaardige materialen, het moderne design, de zorgvuldige inrichting en de onberispelijke afwerking geven deze woning een unieke sfeer, waar u alleen nog maar uw koffers hoeft uit te pakken. Een werkelijk betoverend huis, de woning van uw dromen!

gegevens woning

Franimo id:	**7425658**
referentie:	**02012**
nabij of in:	**Saint-Raphaël**
regio:	**Provence-Alpes-Côte d'Azur**
woningtype:	**villa**
kamers:	**8**
opp. woning:	**- m2**
opp. terrein:	**- m2**
prijs:	**€ 3.590.000**

contact

makelaar:	**Agence Bird Saint-Raphael**
naam:	**hans huygens**
spreekt:	**niet opgegeven**
telefoon:	**+33494967503**