FRANIMO

https://www.franimo.nl/te-koop/villa/frankrijk/plaats/saint-loup-des-bois-58200/7409540/

villa te koop Saint-Loup-des-Bois, Nièvre (Frankrijk)


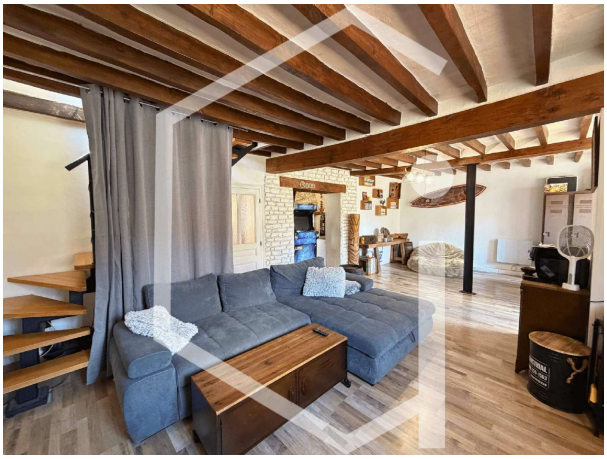

Op slechts 10 minuten van Cosne-sur-Loire, laat u verleiden door deze charmante woning waar de charme van het oude het comfort van een kwaliteitsvolle renovatie ontmoet. Vanaf de ingang wordt u betoverd door de warme sfeer van de terracotta tegels, de zichtbare balken en de mooie volumes. De benedenverdieping biedt een aparte ingerichte keuken, een gezellige woonkamer met een houtkachel om te genieten van mooie avonden en een ouderslaapkamer met badkamer en wc. Op de verdieping, die recent volledig is gecreëerd en nog onder de tienjarige garantie valt, vindt u twee mooie slaapkamers en een badkamer met wc. De materialen zijn zorgvuldig geselecteerd en de Velux-ramen zijn uitgerust met elektrische zonwering voor optimaal comfort. Zolder, kelder, garage, aangenaam terras met directe toegang vanuit de keuken en een omsloten tuin zonder inkijk maken deze woning compleet. Een huis vol charme, perfect onderhouden, waar u alleen nog maar uw koffers hoeft neer te zetten en volop kunt genieten van elk moment met familie of vrienden, om kostbare herinneringen te creëren. Informatie over de risico’s waaraan deze woning is blootgesteld, is beschikbaar op de website Géorisques

gegevens woning

Franimo id:	**7409540**
referentie:	**2323**
nabij of in:	**Saint-Loup-des-Bois**
regio:	**Bourgondië-Franche-Comté**
woningtype:	**villa**
kamers:	**4**
opp. woning:	**- m2**
opp. terrein:	**- m2**
prijs:	**€ 139.000**

contact

makelaar:	**Bel'Maison**
naam:	**Louis Helsen**
spreekt:	**Engels, Frans, Nederlands**
telefoon:	**0032472515630**