FRANIMO

https://www.franimo.nl/te-koop/villa/frankrijk/plaats/saint-denis-la-chevasse-85170/7422176/

villa te koop Saint-Denis-la-Chevasse, Vendée (Frankrijk)



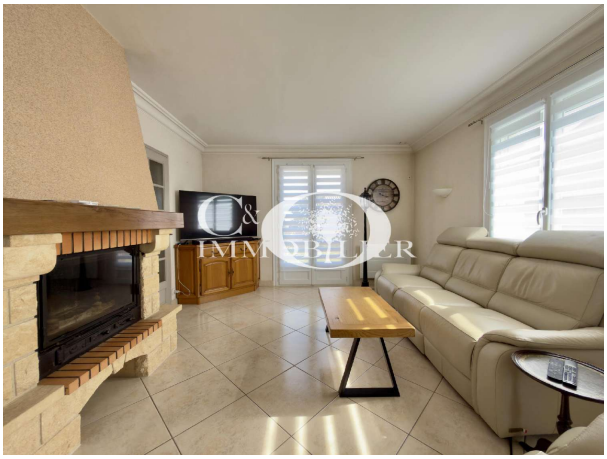

- * NIEUW BIJ C&O IMMOBILIER * - Gelegen in de rust van een doodlopende straat, biedt dit gelijkvloerse huis ongeveer 133 m² bewoonbare oppervlakte op een perceel van ongeveer 1 358 m². Het bestaat uit een woonkamer met open haard, een grote, ingerichte en uitgeruste keuken met eethoek, drie slaapkamers met kasten en een bureau dat als vierde slaapkamer kan dienen. Een douchekamer en een apart toilet vervolledigen het geheel. U beschikt ook over een bijkeuken, een stookruimte, een kelder, een dubbele garage van ongeveer 30 m² met opslagruimte onder het dak, evenals een kleine bijgebouw en een houten berging. Sinds 2014 werden verschillende werken uitgevoerd, met name de renovatie van de douchekamer en de keuken, elektriciteitswerken, de vervanging van het schrijnwerk, de installatie van verbonden radiatoren, de buitenisolatie van de topgevels en de inrichting van de toegangen en afsluitingen. - Gelegen in het noorden van de Vendée, beschikt Saint-Denis-la-Chevasse over scholen, winkels en buurtdiensten. De gemeente ligt op ongeveer 20 minuten van La Roche-sur-Yon en 40 minuten van Nantes met de auto. Het TER-station van Bellevigny is in een tiental minuten bereikbaar en de luchthaven Nantes Atlantique in ongeveer 40 minuten. Een praktische ligging om de rust van een Vendéens dorp te genieten en tegelijk eenvoudig toegang te houden tot de belangrijkste werkgebieden en voorzieningen. - Informatie over de risico's waaraan dit goed blootstaat, is beschikbaar op de website Géorisques: (gebruik het formulier om te reageren) - Prijs: (gebruik het formulier om te reageren) EUR, waarvan 4,24% incl. btw erelonen ten laste van de koper. - Voor meer inlichtingen of om een afspraak te maken, neem contact met ons op.

gegevens woning

Franimo id:	**7422176**
referentie:	**2496**
nabij of in:	**Saint-Denis-la-Chevasse**
regio:	**Pays de la Loire**
woningtype:	**villa**
kamers:	**5**
opp. woning:	**- m2**

contact

makelaar:	**Bel'Maison**
naam:	**Louis Helsen**
spreekt:	**Engels, Frans, Nederlands**
telefoon:	**0032472515630**

opp. terrein:	**- m2**
prijs:	**€ 295.000**