FRANIMO

https://www.franimo.nl/te-koop/villa/frankrijk/plaats/quissac-30260/7427859/

villa te koop Quissac, Gard (Frankrijk)



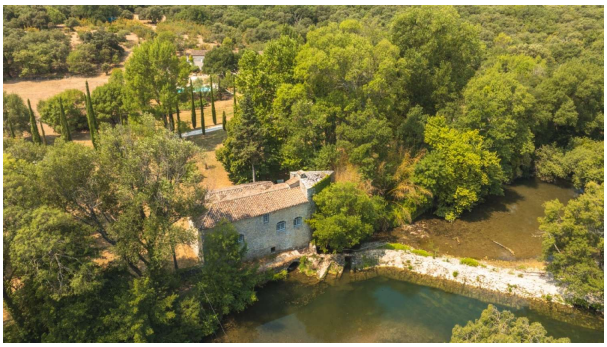

Villa te koop in of nabij Quissac in de Occitanië voor een bedrag van € 1.495.000 met een oppervlakte van 405 m2 en met een tuin of terrein van 14800 m2 , dit onroerend goed object wordt u aangeboden door Tim Swannie van makelaardij Home Hunts .

gegevens woning

Franimo id:	**7427859**
referentie:	**HH-16319889**
nabij of in:	**Quissac**
regio:	**Occitanië**
woningtype:	**villa**
kamers:	**niet opgegeven**
opp. woning:	**405 m2**
opp. terrein:	**14800 m2**
prijs:	**€ 1.495.000**

contact

makelaar:	**Home Hunts**
naam:	**Tim Swannie**
spreekt:	**Engels, Frans**
telefoon:	**00 33 970 44 66 43**