FRANIMO

https://www.franimo.nl/te-koop/villa/frankrijk/plaats/lege-44650/7398630/

villa te koop Legé, Loire-Atlantique (Frankrijk)

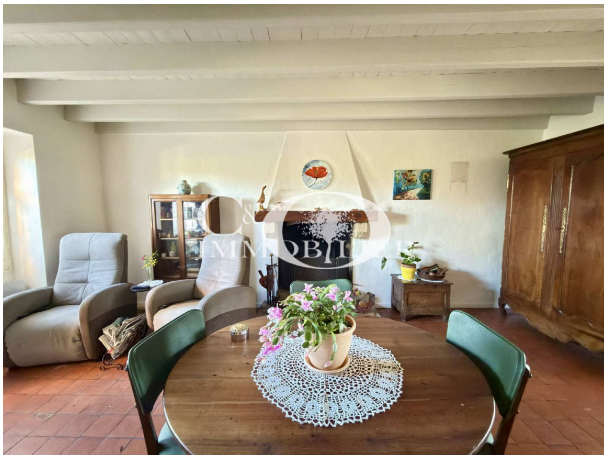

* - NIEUWHEID C&O IMMOBILIËN * - Gelegen in het hart van een dorp, omvat dit huis op twee niveaus op de begane grond een woonruimte, een ingerichte keuken, een toilet, een veranda, een bergruimte/wasruimte met douche, een gang en een slaapkamer met eigen badkamer. Op de bovenverdieping geeft een overloop toegang tot twee grote slaapkamers en een badkamer. Het geheel is gelegen op een perceel van ongeveer 500 m2 met garage en atelier. - Informatie over de risico's waaraan dit onroerend goed is blootgesteld, is beschikbaar op de website Géorisques: - Legé is een gemeente in voortdurende ontwikkeling, waar u zult vinden: basisscholen, middelbare scholen, schoolvervoer naar nabijgelegen lycea, tal van winkels en een supermarkt, alle gezondheidsdiensten, 3D-bioscoop, gemeentelijk zwembad, openbaar park. U bent op 30 minuten van Nantes, 35 minuten van de kust en Saint Jean de Mont, 20 minuten van Challans en La Roche sur Yon. CO Immobilier biedt woningen te koop en te huur aan in de Zuid Loire Atlantique en Noord Vendée regio. Vind al onze aanbiedingen in de gemeenten: Legé, Corcoué sur Logne, Touvois, Saint Etienne du Bois, Les Lucs sur Boulogne, Rocheservière, Falleron, Palluau maar ook in de regio's Bignon, Geneston, Montbert, Les Sorinières, Pont St Martin, St Philbert de Gd Lieu. - Prijs: 199.000 EUR inclusief 5,8% btw aan kosten te betalen door de koper. - Voor meer informatie of om een afspraak te maken, neem contact op met Matthieu BOURGAULT op .

gegevens woning

Franimo id:	**7398630**
referentie:	**2433**
nabij of in:	**Legé**
regio:	**Pays de la Loire**
woningtype:	**villa**
kamers:	**4**
opp. woning:	**- m2**
opp. terrein:	**- m2**
prijs:	**€ 199.000**

contact

makelaar:	**Bel'Maison**
naam:	**Louis Helsen**
spreekt:	**Engels, Frans, Nederlands**
telefoon:	**0032472515630**