FRANIMO

https://www.franimo.nl/te-koop/villa/frankrijk/plaats/le-plan-de-la-tour-83120/7319285/

villa te koop Le Plan-de-la-Tour, Var (Frankrijk)


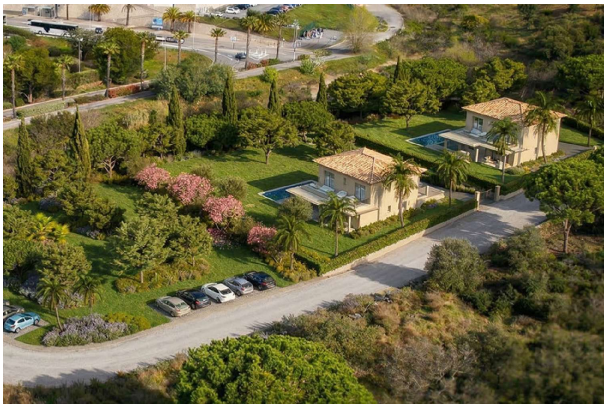

Villa te koop in of nabij Le Plan-de-la-Tour in de Provence-Alpes-Côte d'Azur voor een bedrag van € 2.300.000 met een oppervlakte van 180 m2 met 4 kamers en met een tuin of terrein van 1205 m2 , dit onroerend goed object wordt u aangeboden door Tim Swannie van makelaardij Home Hunts .

gegevens woning

Franimo id:	**7319285**
referentie:	**HH-16138967**
nabij of in:	**Le Plan-de-la-Tour**
regio:	**Provence-Alpes-Côte d'Azur**
woningtype:	**villa**
kamers:	**4**
opp. woning:	**180 m2**
opp. terrein:	**1205 m2**
prijs:	**€ 2.300.000**

contact

makelaar:	**Home Hunts**
naam:	**Tim Swannie**
spreekt:	**Engels, Frans**
telefoon:	**00 33 970 44 66 43**