FRANIMO

https://www.franimo.nl/te-koop/villa/frankrijk/plaats/laon-02000/7413025/

villa te koop Laon, Aisne (Frankrijk)



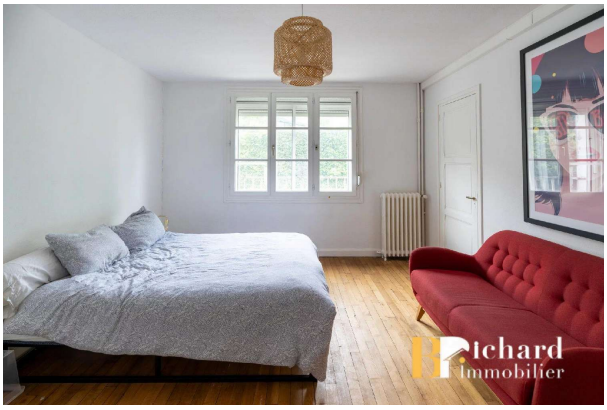

NIEUW – STADSHUIS 147 m² Op twee stappen van de middeleeuwse stad, winkels, scholen en vervoer ontdekt u dit ruime stadshuis van 147 m² woonoppervlak, met mooie volumes en een bijzonder functionele indeling. Vanaf de ingang ontdekt u een mooie doorlopende leefruimte van 31 m², licht en aangenaam, ideaal om te genieten van familiemomenten of naasten te ontvangen. Een aparte keuken en een toilet completeren de begane grond. Op de verdieping biedt het huis een royaal slaapgedeelte met 4 slaapkamers, een badkamer en twee aparte toiletten. Twee extra kamers bieden vele inrichtingsmogelijkheden naargelang uw behoeften: kantoor, inloopkast, thuiswerkruimte, speelkamer of opslag. De kelder, rechtstreeks toegankelijk van buiten, vormt een praktische extra ruimte. Een afzonderlijke garage completeert dit pand. Informatie over de risico's waaraan dit pand is blootgesteld is beschikbaar op de website Géorisques: (gebruik het formulier om te reageren)

gegevens woning

Franimo id:	**7413025**
referentie:	**87093840**
nabij of in:	**Laon**
regio:	**Hauts-de-France**
woningtype:	**villa**
kamers:	**6**
opp. woning:	**- m2**
opp. terrein:	**- m2**
prijs:	**€ 148.000**

contact

makelaar:	**Bel'Maison**
naam:	**Louis Helsen**
spreekt:	**Engels, Frans, Nederlands**
telefoon:	**0032472515630**