FRANIMO

https://www.franimo.nl/te-koop/villa/frankrijk/plaats/laon-02000/7354065/

villa te koop Laon, Aisne (Frankrijk)



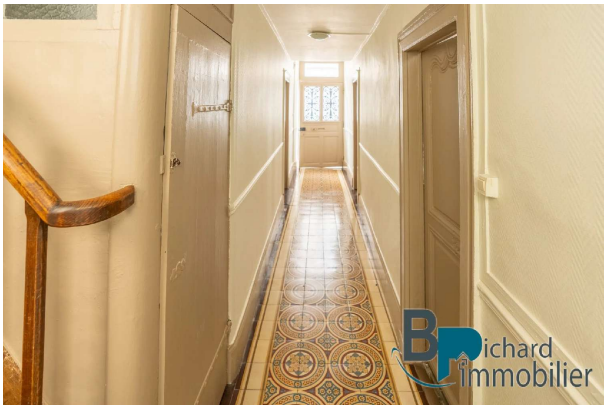

LAON VILLE HAUTE In het hart van de middeleeuwse stad Laon ontdekt u dit charmante Laonse huis, ideaal gelegen in de nabijheid van de kathedraal en de prefectuur. Dit huis van 136m² omvat: - Op de begane grond een entree met garderobe, een lichte woonkamer, een eetkamer, een aparte keuken, een toilet - Verdeeld over twee verdiepingen biedt de slaapruimte een ideale indeling voor gezinsleven: vier lichte slaapkamers, twee badkamers, aparte toiletten en op elke verdieping een extra kamer die kan dienen als kantoor, inloopkast en een zolder die ingericht kan worden. Buiten geniet u van een aangename privé binnenplaats, zeldzaam in deze buurt, perfect voor mooie dagen. Praktisch voordeel: mogelijkheid tot beveiligd parkeren op slechts 50 meter van het huis. Hoofdverblijf vol karakter, pied-à-terre of investeringspand. Informatie over de risico’s waaraan dit pand blootstaat is beschikbaar op de website Géorisques: (gebruik het formulier om te reageren)

gegevens woning

Franimo id:	**7354065**
referentie:	**87069771**
nabij of in:	**Laon**
regio:	**Hauts-de-France**
woningtype:	**villa**
kamers:	**8**
opp. woning:	**- m2**
opp. terrein:	**- m2**
prijs:	**€ 138.000**

contact

makelaar:	**Bel'Maison**
naam:	**Louis Helsen**
spreekt:	**Engels, Frans, Nederlands**
telefoon:	**0032472515630**