FRANIMO

https://www.franimo.nl/te-koop/villa/frankrijk/plaats/lacapelle-biron-47150/7322812/

villa te koop Lacapelle-Biron, Lot-et-Garonne (Frankrijk)

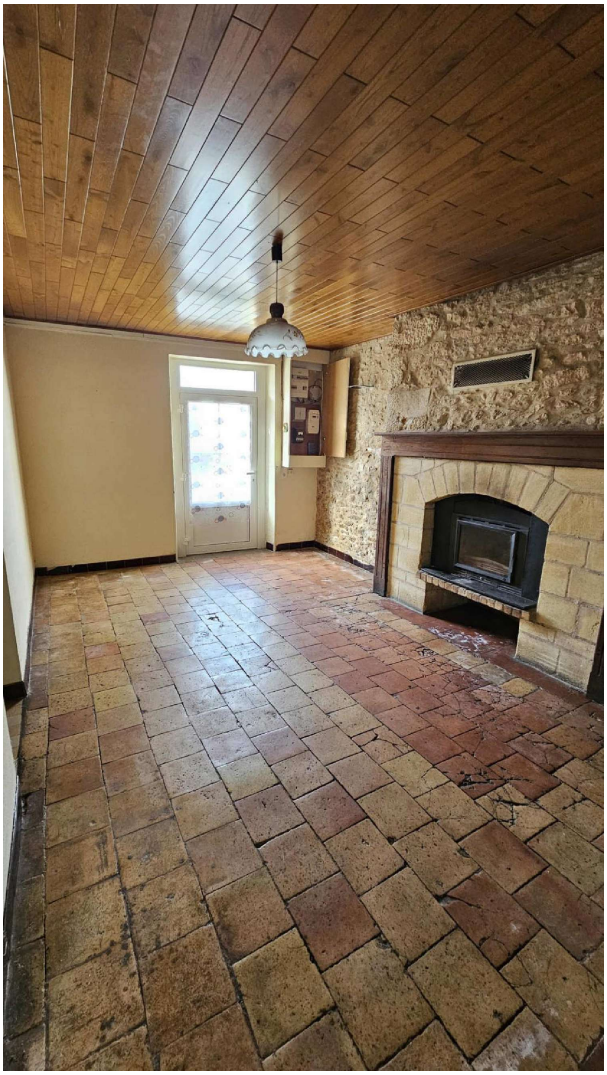



In het kleine dorpje LACAPELLE-BIRON aan de poorten van de Dordogne, gelegen op loopafstand van alle voorzieningen van het dorp, biedt dit stenen huis u 110 m2 woonoppervlak met een binnenplaats en een mooie garage. Het bestaat op de begane grond uit twee mooie kamers, waarvan één met een inbouwhaard, de andere kan worden geopend om een woonkamer van ongeveer 40 m2 te vormen, een keuken, een badkamer met een moderne inloopdouche, en een zeer goed gelegen binnenplaats. Op de verdieping bevinden zich twee kamers van meer dan 15 m2 met een mooie plafondhoogte, tevens een overloop van meer dan 8 m2 die kan dienen als kantoor, kleedkamer of badkamer. Aarzel niet om contact met ons op te nemen, tot ziens.

gegevens woning

Franimo id: **7322812**

contact

makelaar: **Bel'Maison**

referentie:	**3677**	naam:	**Louis Helsen**
nabij of in:	**Lacapelle-Biron**	spreekt:	**Engels, Frans, Nederlands**
regio:	**Nouvelle-Aquitaine**	telefoon:	**0032472515630**
woningtype:	**villa**		
kamers:	**4**		
opp. woning:	**- m2**		
opp. terrein:	**- m2**		
prijs:	**€ 77.000**		