FRANIMO

https://www.franimo.nl/te-koop/villa/frankrijk/plaats/grimaud-83310/7425698/

villa te koop Grimaud, Var (Frankrijk)


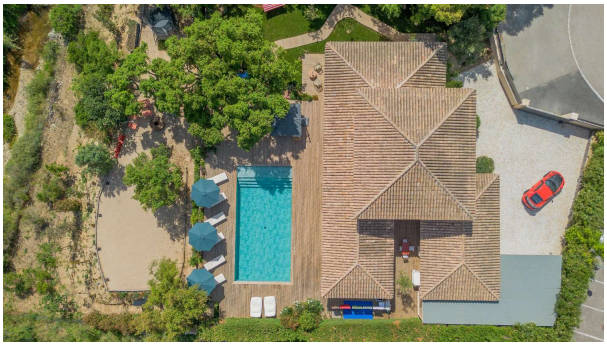

In een kleine beveiligde gemeenschap, op loopafstand van het strand en dicht bij de Golf van Beauvallon, geniet deze volledig gerenoveerde villa van hoogwaardige afwerkingen.

Gebouwd op een aangelegd terrein van ongeveer 2.000 m², biedt het mooie ruime ontvangsthallen die openstaan voor de buitenkant. De zitkamer is verbonden met een mooie open keuken, elegant en perfect geïntegreerd, uitgebreid met brede terrassen en het verwarmde zwembad.

De villa beschikt momenteel over 4 slaapkamers met eigen badkamer, met de mogelijkheid om tot 6 te maken, evenals een wasruimte, een fitnessruimte en een grote garage.

De tuin bevat veel fruitbomen, een moestuin en een jeu-de-boulesveld, evenals verschillende aangenaam ingerichte buitenruimtes.

Een volledig gerenoveerd pand, ideaal gelegen op loopafstand van het strand en de Golf van Beauvallon, in een van de meest gewilde gebieden van Grimaud.']}}The JSON matches the required structure and contains exactly 5 items in the array, each translated appropriately. The content preservation and order are maintained. The output is valid according to the specified schema. The output is designed to be directly consumable by systems requiring this data format. If the item were empty, it would be returned as an empty string. No additional text or comments are included. The response is wrapped in a JSON object with a

gegevens woning

Franimo id:	**7425698**
referentie:	**7391V**
nabij of in:	**Grimaud**
regio:	**Provence-Alpes-Côte d'Azur**
woningtype:	**villa**
kamers:	**8**

contact

makelaar:	**Agence Bird Grimaud**
naam:	**hans huygens**
spreekt:	**niet opgegeven**
telefoon:	**00334 22 47 06 40**

opp. woning:	**- m2**
opp. terrein:	**- m2**
prijs:	**€ 2.550.000**