FRANIMO

https://www.franimo.nl/te-koop/villa/frankrijk/plaats/cosne-cours-sur-loire-58200/7322748/

villa te koop Cosne-Cours-sur-Loire, Nièvre (Frankrijk)



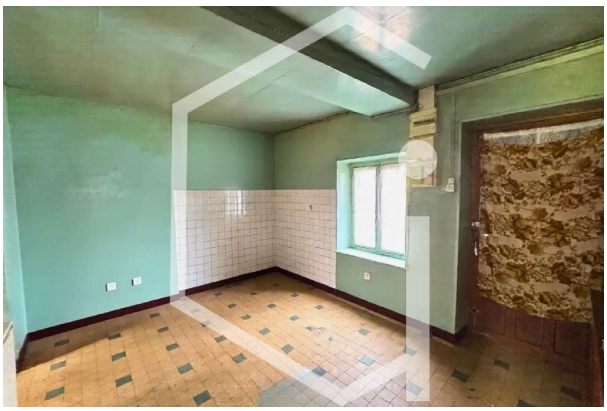

Exclusief bij ons kantoor! Ontdek dit vastgoedcomplex bestaande uit twee huizen en bijgebouwen, ideaal gelegen nabij het centrum van Cosne-Cours-sur-Loire. De eerste woning bestaat uit: een keuken, een badkamer, een toilet, een slaapkamer, een woonkamer/eetkamer, een bureau, en een zolder boven, bereikbaar vanaf de buitenkant. De tweede woning omvat: een keuken, een woonkamer, een doucheruimte, een toilet, drie slaapkamers, een berging met toegang tot de zolder boven. U beschikt ook over twee zelfstandige garages, gemakkelijk te verdelen om aan elke woning toe te wijzen. Beide eigendommen zijn volledig te renoveren, wat een mooie potentie biedt voor een investeerder of vastgoedhandelaar. Een zeldzame kans voor een renovatieproject met veel potentie!

gegevens woning

Franimo id:	**7322748**
referentie:	**2275**
nabij of in:	**Cosne-Cours-sur-Loire**
regio:	**Bourgogne-Franche-Comté**
woningtype:	**villa**
kamers:	**5**
opp. woning:	**- m2**
opp. terrein:	**- m2**
prijs:	**€ 60.000**

contact

makelaar:	**Bel'Maison**
naam:	**Louis Helsen**
spreekt:	**Engels, Frans, Nederlands**
telefoon:	**0032472515630**