FRANIMO

https://www.franimo.nl/te-koop/villa/frankrijk/plaats/cosne-cours-sur-loire-58200/7299396/

villa te koop Cosne-Cours-sur-Loire, Nièvre (Frankrijk)

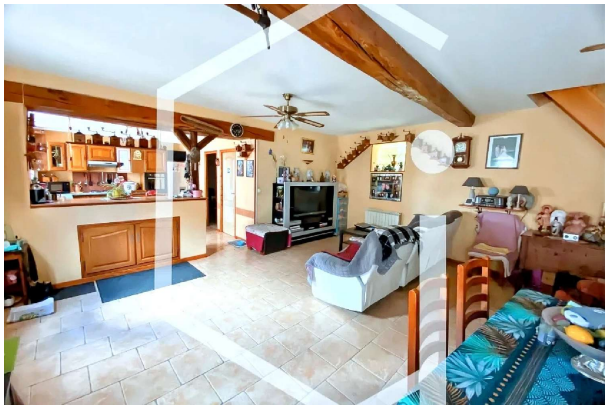



EXCLUSIEF Op 10 minuten van Cosne, gelegen in het centrum van het charmante dorp Alligny, met enkele lokale winkels en een basisschool, komt u dit vastgoedcomplex ontdekken dat vele mogelijkheden biedt. De hoofdwoning zal u verleiden door zijn mooie volumes, met name een ruime leefruimte met open keuken van 55 m2, ideaal om gasten te ontvangen, evenals 3 comfortabele slaapkamers en 2 badkamers. Het tweede huis, gelijkvloers en ongeveer 50 m2, bestaat uit een keuken, een woonkamer, een slaapkamer, een toilet met wastafel en een berging. Het heeft een eigen ingang, perfect voor familie, een verhuurproject of een nevenactiviteit. Een schuur van 140 m2 met kelder complementeert het geheel, met tal van inrichtings- of opslagmogelijkheden. Alles is gebouwd op een perceel van 800 m2, met een moestuin van 400 m2 in de nabijheid. Pluspunten: charme, mooie volumes, bijgebouwen, verhuur- of gezinsmogelijkheden. Dit zeldzame complex in de regio is geschikt voor zowel een groot gezin als een investeringsproject. Informatie over de risico’s waaraan dit pand blootstaat, is beschikbaar op de website Géorisques

gegevens woning

Franimo id:	**7299396**
referentie:	**2186**
nabij of in:	**Cosne-Cours-sur-Loire**
regio:	**Bourgogne-Franche-Comté**
woningtype:	**villa**
kamers:	**6**
opp. woning:	**- m2**
opp. terrein:	**- m2**
prijs:	**€ 129.000**

contact

makelaar:	**Bel'Maison**
naam:	**Louis Helsen**
spreekt:	**Engels, Frans, Nederlands**
telefoon:	**0032472515630**