FRANIMO

https://www.franimo.nl/te-koop/villa/frankrijk/plaats/boussac-23600/7426175/

villa te koop Boussac, Creuse (Frankrijk)



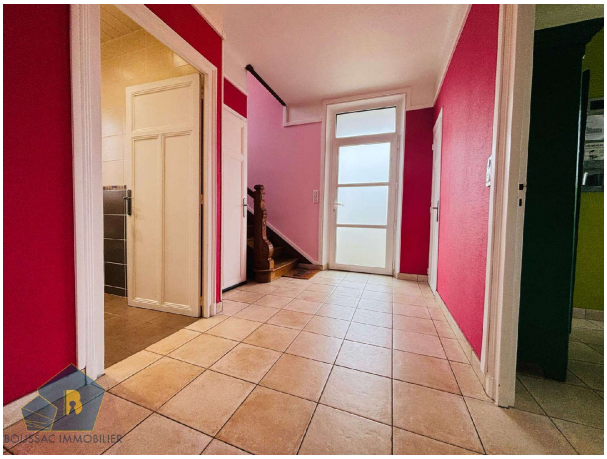

Ideaal gelegen in een rustige straat van Boussac, wacht deze mooie gerenoveerde woning enkel nog op u! Ze is op een kelder gebouwd en beschikt op het gelijkvloers over een mooie ingang die toegang geeft tot een uitgeruste en ingerichte keuken en een grote lichte woonkamer, evenals een douchekamer en afzonderlijke toiletten. Op de verdieping een overloop met een ruime ingebouwde kast die uitgeeft op twee mooie slaapkamers, waarvan één met een prachtig uitzicht op de tuin, een kantoor en een kleedkamer in de gang. De betegelde kelder, bereikbaar vanuit het huis, bestaat uit een grote garage met stookruimte, een slaapkamer met douchekamer en toilet, evenals een kelder. U beschikt ook over een mooie tuin met een terras, een barbecue en een extra grote garage. U hoeft enkel uw koffers neer te zetten. Een pand om snel te bezoeken! Informatie over de risico's waaraan dit pand is blootgesteld, is beschikbaar op de website Géorisques: (gebruik het formulier om te reageren)

gegevens woning

Franimo id:	**7426175**
referentie:	**JD 763**
nabij of in:	**Boussac**
regio:	**Nouvelle-Aquitaine**
woningtype:	**villa**
kamers:	**5**
opp. woning:	**- m2**
opp. terrein:	**- m2**
prijs:	**€ 120.000**

contact

makelaar:	**Bel'Maison**
naam:	**Louis Helsen**
spreekt:	**Engels, Frans, Nederlands**
telefoon:	**0032472515630**