FRANIMO

https://www.franimo.nl/te-koop/villa/frankrijk/plaats/boussac-23600/7422152/

villa te koop Boussac, Creuse (Frankrijk)



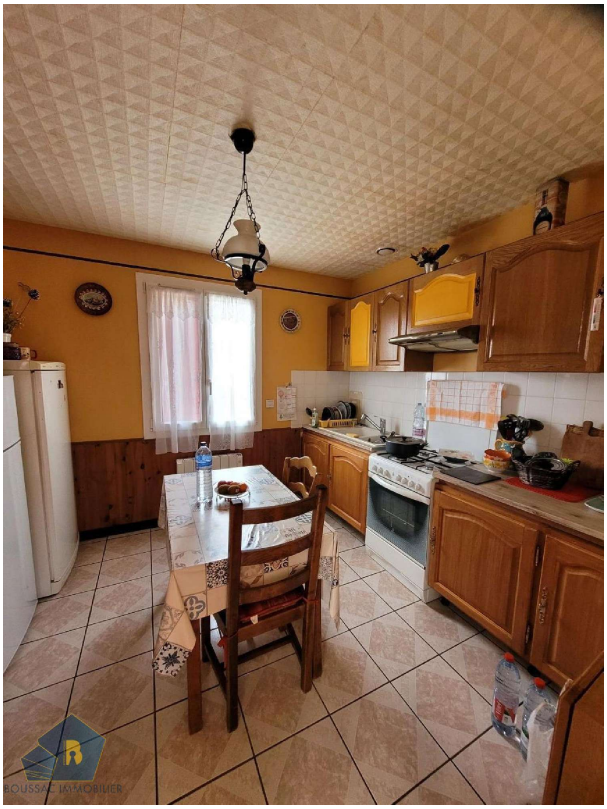

In Boussac, nabij school en winkels. Woning op een ingerichte kelder met garage. Dit goed biedt u op de tuinverdieping: een zomerkeuken, een slaapkamer, een douchekamer met wc en een toegang tot de verdieping erboven, en een aansluitende garage. Op de verdieping: eetkamer/woonkamer van 29 m², een ingerichte en uitgeruste keuken, een slaapkamer, douchekamer en wc. Voortuin en afgesloten tuin op een perceel van 443 m². Comfortabel en onmiddellijk bewoonbaar, met luifel en tuinhuisje. Elektrische verwarming. Versterkte isolatie in de garage. Informatie over de risico's waaraan dit goed blootstaat, is beschikbaar op de website Géorisques: (gebruik het formulier om te reageren)

gegevens woning

Franimo id:	**7422152**
referentie:	**JD 794**
nabij of in:	**Boussac**
regio:	**Nouvelle-Aquitaine**
woningtype:	**villa**
kamers:	**5**
opp. woning:	**- m2**
opp. terrein:	**- m2**

contact

makelaar:	**Bel'Maison**
naam:	**Louis Helsen**
spreekt:	**Engels, Frans, Nederlands**
telefoon:	**0032472515630**

prijs:	**€ 110.000**