FRANIMO

https://www.franimo.nl/te-koop/villa/frankrijk/plaats/boudou-82200/7322799/

villa te koop Boudou, Tarn-et-Garonne (Frankrijk)

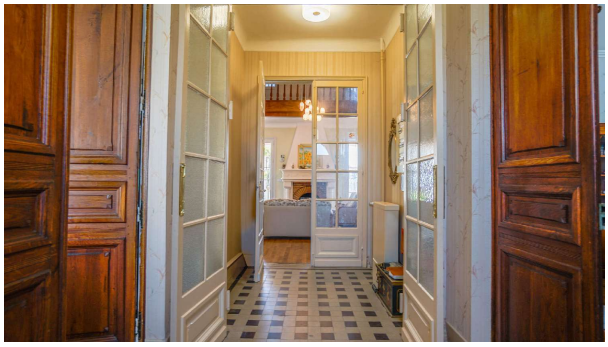



Elegante volledig gerenoveerde stadsvilla Historisch centrum In een charmante omgeving in het hart van het historische centrum van Moissac zal deze prachtige stadsvilla u verleiden met haar subtiel heruitgevonden authentieke karakter, waarin de charme van het oude wordt gecombineerd met een hoogwaardige renovatie die in de afgelopen tien jaar is uitgevoerd. Achter de bescheiden gevel schuilt een woning met royale volumes van ca. 310 m2: 9 lichte kamers, waaronder 5 ruime slaapkamers, waarvan 4 met een eigen badkamer, bieden comfort en privacy in een warme en verfijnde sfeer. De buitenruimtes, zeldzaam en waardevol in het stadscentrum, vormen de perfecte aanvulling op deze uitzonderlijke woning: - Een royaal terras van ongeveer 50 m2, beschut tegen nieuwsgierige blikken, ideaal voor uw zomerse ontvangsten - Een aangelegde tuin van 230 m2, een ware oase van rust in het hart van de stad - Een privégarage van 20 m2 met daarboven een solarium - Een jacuzzi voor uw ontspanningsmomenten - Een wijnkelder van 150 m2, deels ingericht, met vele mogelijkheden (fitnessruimte, thuisbioscoop, atelier...) Twee aparte ingangen maken de creatie mogelijk van een zelfstandige appartement met een eigen keuken, ideaal om familie en vrienden te ontvangen of te overwegen als een luxe verhuurproject. Tot slot maakt een zolderruimte met uitbreidingsmogelijkheden deze woning compleet, zodat u vrij bent om te voldoen aan uw wensen voor uitbreiding of extra ruimte. Een vertrouwelijke en verfijnde eigendom, ideaal als hoofdverblijf of als charmante tweede woning. virtuele videorondleiding:

gegevens woning

Franimo id:	**7322799**
referentie:	**154186**
nabij of in:	**Boudou**
regio:	**Occitanië**
woningtype:	**villa**
kamers:	**9**
opp. woning:	**- m2**
opp. terrein:	**- m2**
prijs:	**€ 699.000**

contact

makelaar:	**Bel'Maison**
naam:	**Louis Helsen**
spreekt:	**Engels, Frans, Nederlands**
telefoon:	**0032472515630**