FRANIMO

https://www.franimo.nl/te-koop/villa/frankrijk/plaats/belleville-sur-vie-85170/7322741/

villa te koop Belleville-sur-Vie, Vendée (Frankrijk)

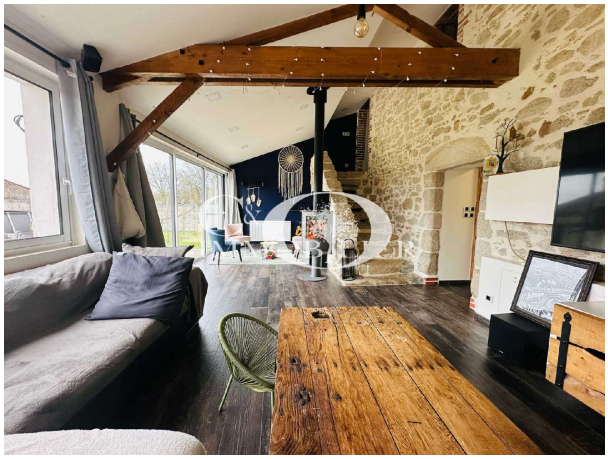

C&O immobilier presenteert u exclusief deze charmante, zorgvuldig gerenoveerde stenen woning, gelegen in een rustig dorp dichtbij belangrijke wegen en het station. Deze woning combineert de charme van het oude met modern comfort en biedt u: Een open keuken verbonden met de eetkamer, een lichte en gezellige woonkamer met houtkachel, een wasruimte, een hoofdslaapkamer (slaapkamer, inloopkast, badkamer + douche) op de begane grond. Op de eerste verdieping: een open mezzanine die toegang geeft tot 2 slaapkamers en een badkamer. Als bijgebouw: een garage van ongeveer 43 m2. Alles gelegen op een perceel van ongeveer 539 m2. Bent u op zoek naar comfort en ruimte? Deze zeldzame woning wacht op u en uw koffers, aarzel niet om hem te komen ontdekken. Voor meer informatie, neem contact op met Fabien Huguet, vastgoedadviseur, op . RSAC-nummer: (gebruik het formulier om te reageren) La Roche sur Yon. Informatie over de risico's waaraan deze woning mogelijk is blootgesteld is beschikbaar op de website Géorisques: Prijs: 305.000 EUR inclusief 5,17% BTW aan kosten die voor rekening van de koper zijn.

gegevens woning

Franimo id:	**7322741**
referentie:	**2413**
nabij of in:	**Belleville-sur-Vie**
regio:	**Pays de la Loire**
woningtype:	**villa**
kamers:	**5**
opp. woning:	**- m2**
opp. terrein:	**- m2**
prijs:	**€ 298.000**

contact

makelaar:	**Bel'Maison**
naam:	**Louis Helsen**
spreekt:	**Engels, Frans, Nederlands**
telefoon:	**0032472515630**