FRANIMO

https://www.franimo.nl/te-koop/villa/frankrijk/plaats/antheor-83530/7416305/

villa te koop Anthéor, Var (Frankrijk)



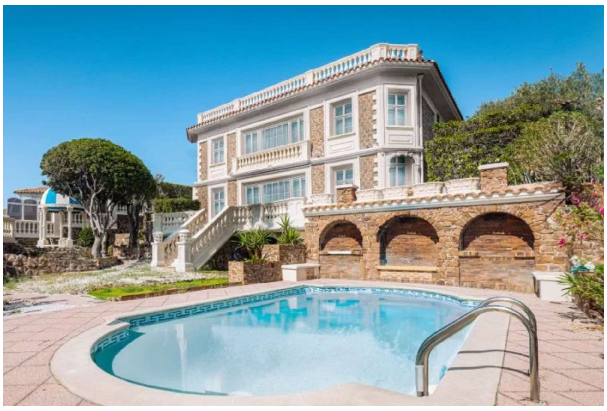

Villa te koop in of nabij Anthéor in de Provence-Alpes-Côte d'Azur voor een bedrag van € 3.980.000 met een oppervlakte van 262 m2 met 9 kamers en met een tuin of terrein van 730 m2 , dit onroerend goed object wordt u aangeboden door Tim Swannie van makelaardij Home Hunts .

gegevens woning

Franimo id:	**7416305**
referentie:	**HH-16289806**
nabij of in:	**Anthéor**
regio:	**Provence-Alpes-Côte d'Azur**
woningtype:	**villa**
kamers:	**9**
opp. woning:	**262 m2**
opp. terrein:	**730 m2**
prijs:	**€ 3.980.000**

contact

makelaar:	**Home Hunts**
naam:	**Tim Swannie**
spreekt:	**Engels, Frans**
telefoon:	**00 33 970 44 66 43**