FRANIMO

https://www.franimo.nl/te-koop/villa/frankrijk/plaats/anse-69480/7308768/

villa te koop Anse, Rhône (Frankrijk)



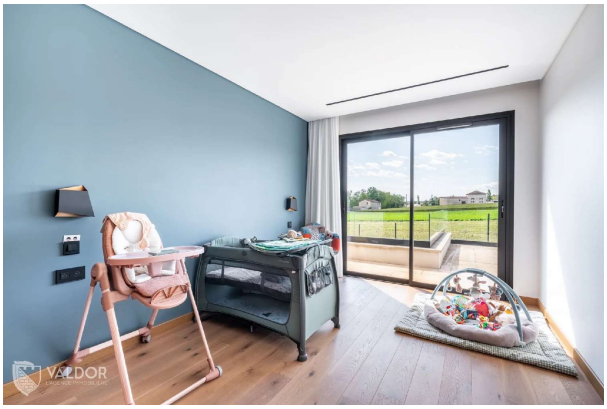

Villa te koop in of nabij Anse in de Auvergne-Rhône-Alpes voor een bedrag van € 1.145.000 met een oppervlakte van 253 m2 met 6 kamers en met een tuin of terrein van 1771 m2 , dit onroerend goed object wordt u aangeboden door Tim Swannie van makelaardij Home Hunts .

gegevens woning

Franimo id:	**7308768**
referentie:	**HH-16011029**
nabij of in:	**Anse**
regio:	**Auvergne-Rhône-Alpes**
woningtype:	**villa**
kamers:	**6**
opp. woning:	**253 m2**
opp. terrein:	**1771 m2**
prijs:	**€ 1.145.000**

contact

makelaar:	**Home Hunts**
naam:	**Tim Swannie**
spreekt:	**Engels, Frans**
telefoon:	**00 33 970 44 66 43**