FRANIMO

**https://www.franimo.nl/te-koop/stadshuis/frankrijk/plaats/villeneuve-sur-lot-47300/7366101/**

# stadshuis te koop Villeneuve-sur-Lot, Lot-et-Garonne (Frankrijk)

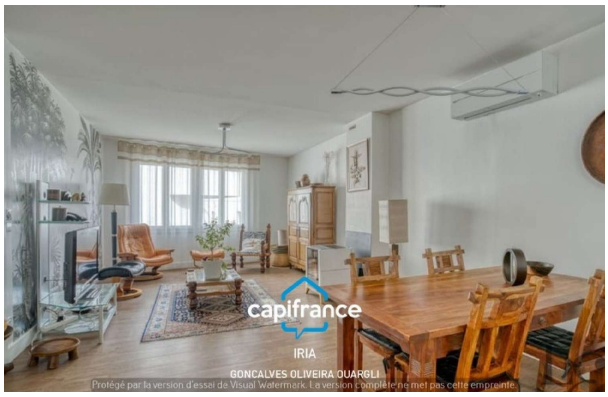


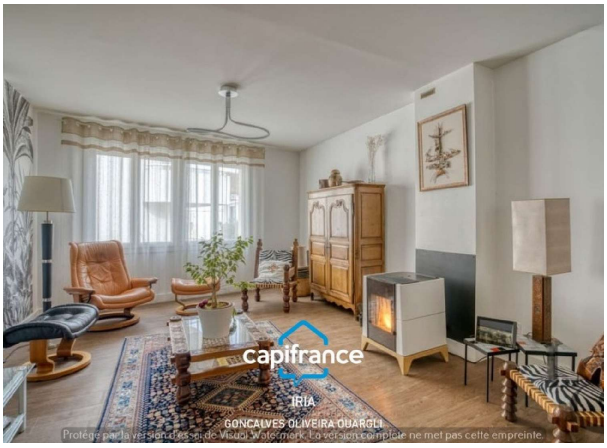


Stadshuis te koop in of nabij Villeneuve-sur-Lot in de Nouvelle-Aquitaine voor een bedrag van € 185.000 met een oppervlakte van 120 m2 met 5 kamers en met een tuin of terrein van 109 m2 , dit onroerend goed object wordt u aangeboden door Iria Goncalves Oliveira Ouargli van makelaardij Capifrance Goncalves Oliveira Ouargli .

## gegevens woning

| | |
|---|---|
| Franimo id: | **7366101** |
| referentie: | **340931937184** |
| nabij of in: | **Villeneuve-sur-Lot** |
| regio: | **Nouvelle-Aquitaine** |
| woningtype: | **stadshuis** |
| kamers: | **5** |
| opp. woning: | **120 m2** |
| opp. terrein: | **109 m2** |
| prijs: | **€ 185.000** |

## contact

| | |
|---|---|
| makelaar: | **Capifrance Goncalves Oliveira Ouargli** |
| naam: | **Iria Goncalves Oliveira Ouargli** |
| spreekt: | **niet opgegeven** |
| telefoon: | **0620173744** |