FRANIMO

https://www.franimo.nl/te-koop/stadshuis/frankrijk/plaats/soyaux-16800/7409766/

stadshuis te koop Soyaux, Charente (Frankrijk)

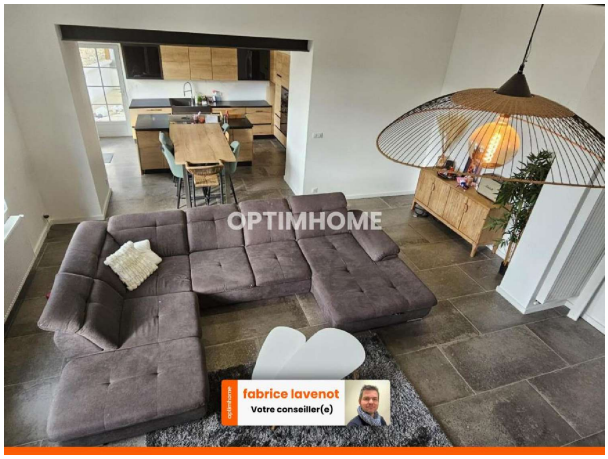



Stadshuis te koop in of nabij Soyaux in de Nouvelle-Aquitaine voor een bedrag van € 289.900 met een oppervlakte van 180 m2 met 6 kamers en met een tuin of terrein van 515 m2 , dit onroerend goed object wordt u aangeboden door Fabrice Lavenot van makelaardij Optimhome Angouleme - Lavenot .

gegevens woning

Franimo id:	**7409766**
referentie:	**830039825785**
nabij of in:	**Soyaux**
regio:	**Nouvelle-Aquitaine**
woningtype:	**stadshuis**
kamers:	**6**
opp. woning:	**180 m2**
opp. terrein:	**515 m2**
prijs:	**€ 289.900**

contact

makelaar:	**Optimhome Angouleme - Lavenot**
naam:	**Fabrice Lavenot**
spreekt:	**niet opgegeven**
telefoon:	**0695663299**