FRANIMO

https://www.franimo.nl/te-koop/stadshuis/frankrijk/plaats/sevrey-71100/7287457/

stadshuis te koop Sevrey, Saône-et-Loire (Frankrijk)

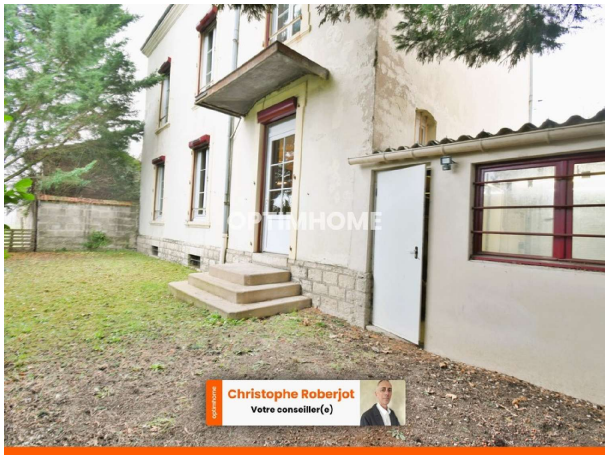

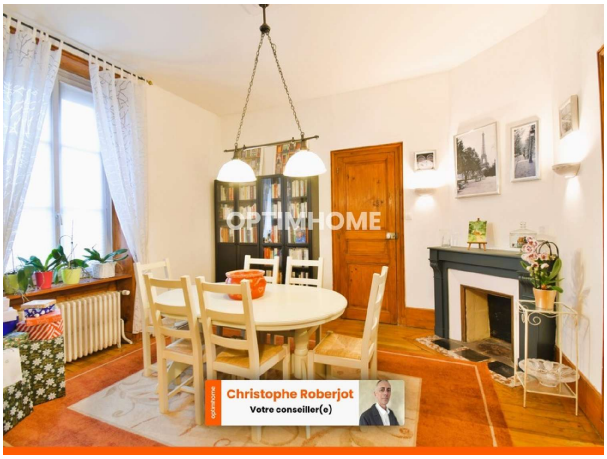

Stadshuis te koop in of nabij Sevrey in de Bourgogne-Franche-Comté voor een bedrag van € 278.900 met een oppervlakte van 160 m2 met 6 kamers en met een tuin of terrein van 198 m2 , dit onroerend goed object wordt u aangeboden door Christophe Roberjot van makelaardij Optimhome Chatenoy Le Royal - Roberjot .

gegevens woning

Franimo id:	**7287457**
referentie:	**830032370986**
nabij of in:	**Sevrey**
regio:	**Bourgogne-Franche-Comté**
woningtype:	**stadshuis**
kamers:	**6**
opp. woning:	**160 m2**
opp. terrein:	**198 m2**
prijs:	**€ 278.900**

contact

makelaar:	**Optimhome Chatenoy Le Royal - Roberjot**
naam:	**Christophe Roberjot**
spreekt:	**niet opgegeven**
telefoon:	**0641863003**