FRANIMO

https://www.franimo.nl/te-koop/stadshuis/frankrijk/plaats/reims-51100/7370073/

stadshuis te koop Reims, Marne (Frankrijk)



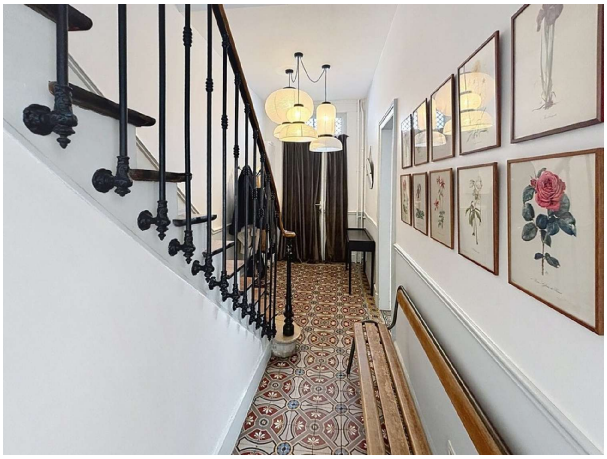

Stadshuis te koop in of nabij Reims in de Grand Est voor een bedrag van € 840.000 met een oppervlakte van 186 m2 met 9 kamers en met een tuin of terrein van 142 m2 , dit onroerend goed object wordt u aangeboden door Karine Vuillaume van makelaardij Capifrance Vuillaume .

gegevens woning

Franimo id:	**7370073**
referentie:	**340930363391**
nabij of in:	**Reims**
regio:	**Grand Est**
woningtype:	**stadshuis**
kamers:	**9**
opp. woning:	**186 m2**
opp. terrein:	**142 m2**
prijs:	**€ 840.000**

contact

makelaar:	**Capifrance Vuillaume**
naam:	**Karine Vuillaume**
spreekt:	**niet opgegeven**
telefoon:	**0614838876**