FRANIMO

https://www.franimo.nl/te-koop/stadshuis/frankrijk/plaats/parthenay-79200/7310123/

stadshuis te koop Parthenay, Deux-Sèvres (Frankrijk)

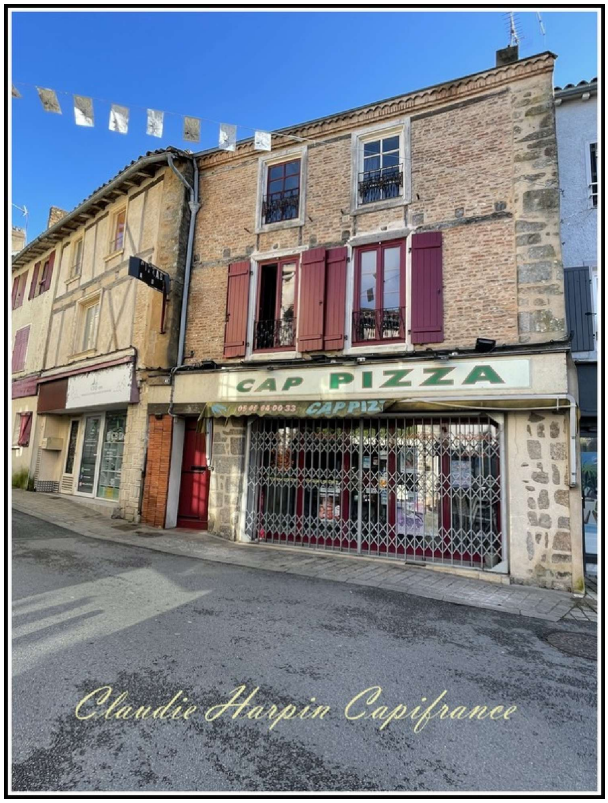



Stadshuis te koop in of nabij Parthenay in de Nouvelle-Aquitaine voor een bedrag van € 81.000 met een oppervlakte van 108 m2 met 6 kamers en met een tuin of terrein van 97 m2 , dit onroerend goed object wordt u aangeboden door Claudie Harpin van makelaardij Capifrance Harpin .

gegevens woning

Franimo id:	**7310123**
referentie:	**340930724346**
nabij of in:	**Parthenay**
regio:	**Nouvelle-Aquitaine**
woningtype:	**stadshuis**
kamers:	**6**
opp. woning:	**108 m2**
opp. terrein:	**97 m2**
prijs:	**€ 81.000**

contact

makelaar:	**Capifrance Harpin**
naam:	**Claudie Harpin**
spreekt:	**niet opgegeven**
telefoon:	**0689522454**