FRANIMO

https://www.franimo.nl/te-koop/stadshuis/frankrijk/plaats/le-lude-72800/7253020/

stadshuis te koop Le Lude, Sarthe (Frankrijk)



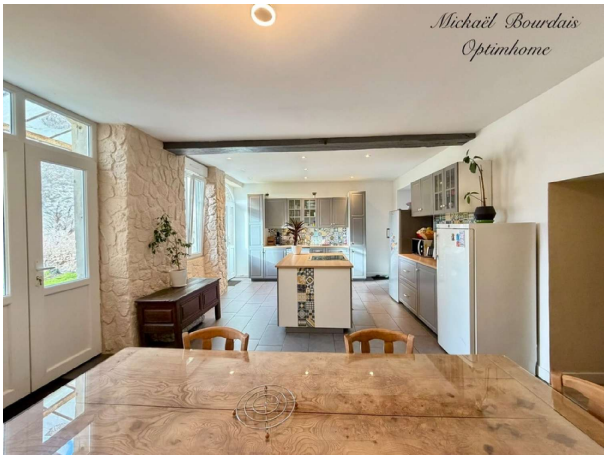

Stadshuis te koop in of nabij Le Lude in de Pays de la Loire voor een bedrag van € 149.500 met een oppervlakte van 158 m2 met 7 kamers en met een tuin of terrein van 290 m2 , dit onroerend goed object wordt u aangeboden door Bourdais van makelaardij Optimhome Le Lude - Bourdais .

gegevens woning

Franimo id:	**7253020**
referentie:	**830035660235**
nabij of in:	**Le Lude**
regio:	**Pays de la Loire**
woningtype:	**stadshuis**
kamers:	**7**
opp. woning:	**158 m2**
opp. terrein:	**290 m2**
prijs:	**€ 149.500**

contact

makelaar:	**Optimhome Le Lude - Bourdais**
naam:	**Bourdais**
spreekt:	**niet opgegeven**
telefoon:	**0672928843**