FRANIMO

https://www.franimo.nl/te-koop/stadshuis/frankrijk/plaats/laval-53000/7401109/

stadshuis te koop Laval, Mayenne (Frankrijk)



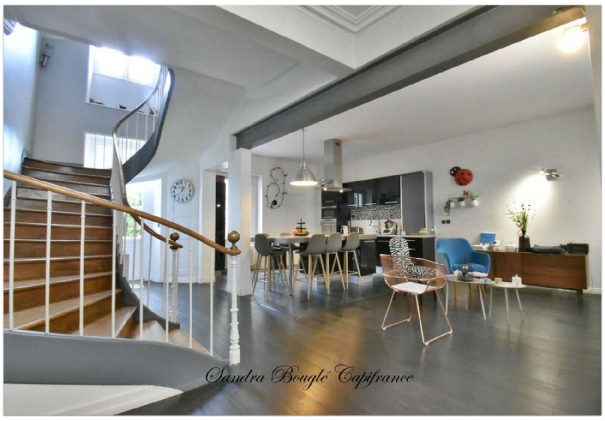

Stadshuis te koop in of nabij Laval in de Pays de la Loire voor een bedrag van € 775.000 met een oppervlakte van 317 m2 met 12 kamers en met een tuin of terrein van 740 m2 , dit onroerend goed object wordt u aangeboden door Sandra .

gegevens woning

Franimo id:	**7401109**
referentie:	**340932511493**
nabij of in:	**Laval**
regio:	**Pays de la Loire**
woningtype:	**stadshuis**
kamers:	**12**
opp. woning:	**317 m2**
opp. terrein:	**740 m2**
prijs:	**€ 775.000**

contact

naam:	**Sandra**
spreekt:	**niet opgegeven**
telefoon:	**0637388352**