FRANIMO

https://www.franimo.nl/te-koop/stadshuis/frankrijk/plaats/la-faurie-05140/7430190/

stadshuis te koop La Faurie, Hautes-Alpes (Frankrijk)



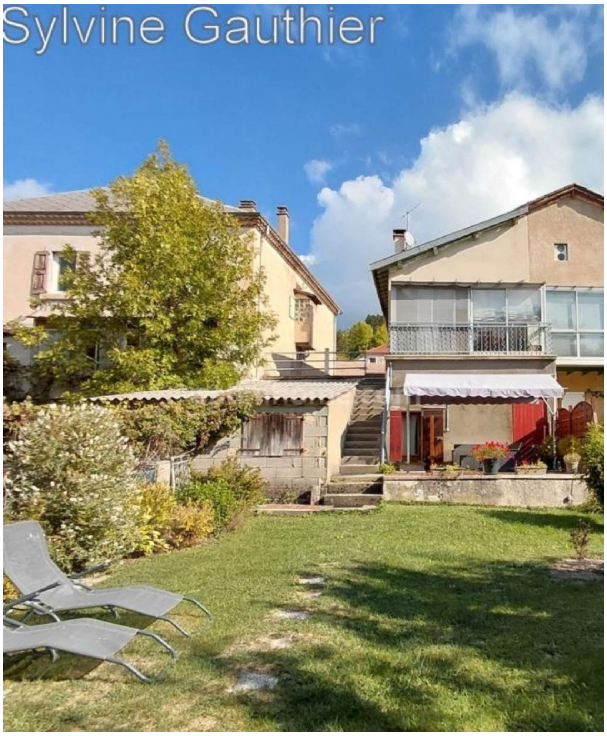

Stadshuis te koop in of nabij La Faurie in de Provence-Alpes-Côte d'Azur voor een bedrag van € 106.000 met een oppervlakte van 50 m2 met 3 kamers en met een tuin of terrein van 122 m2 , dit onroerend goed object wordt u aangeboden door Sylvine Gauthier van makelaardij Optimhome Veynes - Gauthier .

gegevens woning

Franimo id:	**7430190**
referentie:	**830030388375**
nabij of in:	**La Faurie**
regio:	**Provence-Alpes-Côte d'Azur**
woningtype:	**stadshuis**
kamers:	**3**
opp. woning:	**50 m2**
opp. terrein:	**122 m2**
prijs:	**€ 106.000**

contact

makelaar:	**Optimhome Veynes - Gauthier**
naam:	**Sylvine Gauthier**
spreekt:	**niet opgegeven**
telefoon:	**0695799067**