FRANIMO

https://www.franimo.nl/te-koop/stadshuis/frankrijk/plaats/gueret-23000/7437973/

stadshuis te koop Guéret, Creuse (Frankrijk)

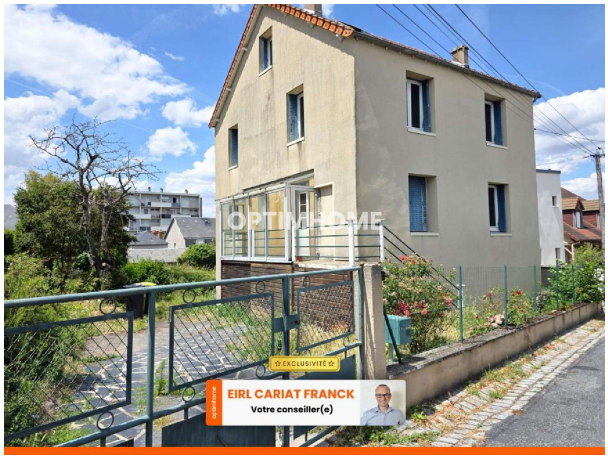

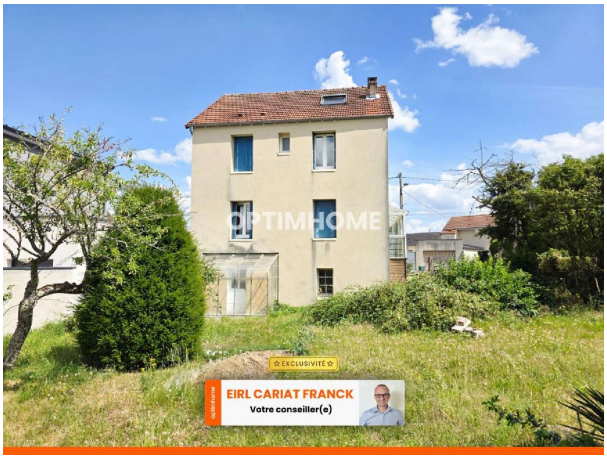

Stadshuis te koop in of nabij Guéret in de Nouvelle-Aquitaine voor een bedrag van € 169.900 met een oppervlakte van 139 m2 met 7 kamers en met een tuin of terrein van 708 m2 , dit onroerend goed object wordt u aangeboden door Franck Cariat van makelaardij Optimhome Saint Etienne De Fursac - Cariat .

gegevens woning

Franimo id:	**7437973**
referentie:	**830035199636**
nabij of in:	**Guéret**
regio:	**Nouvelle-Aquitaine**
woningtype:	**stadshuis**
kamers:	**7**
opp. woning:	**139 m2**
opp. terrein:	**708 m2**
prijs:	**€ 169.900**

contact

makelaar:	**Optimhome Saint Etienne De Fursac - Cariat**
naam:	**Franck Cariat**
spreekt:	**niet opgegeven**
telefoon:	**0620021948**