FRANIMO

https://www.franimo.nl/te-koop/stadshuis/frankrijk/plaats/gond-pontouvre-16160/7422461/

stadshuis te koop Gond-Pontouvre, Charente (Frankrijk)



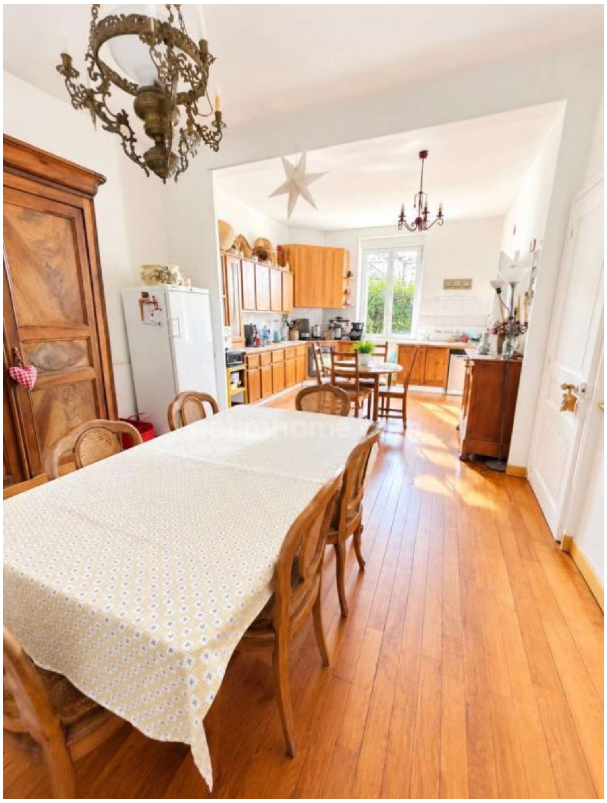

Stadshuis te koop in of nabij Gond-Pontouvre in de Nouvelle-Aquitaine voor een bedrag van € 320.000 met een oppervlakte van 200 m2 met 7 kamers en met een tuin of terrein van 869 m2 , dit onroerend goed object wordt u aangeboden door Jessica Perinet van makelaardij Optimhome Soyaux - Perinet .

gegevens woning

Franimo id:	**7422461**
referentie:	**830034997967**
nabij of in:	**Gond-Pontouvre**
regio:	**Nouvelle-Aquitaine**
woningtype:	**stadshuis**
kamers:	**7**
opp. woning:	**200 m2**
opp. terrein:	**869 m2**
prijs:	**€ 320.000**

contact

makelaar:	**Optimhome Soyaux - Perinet**
naam:	**Jessica Perinet**
spreekt:	**niet opgegeven**
telefoon:	**0689525676**