FRANIMO

https://www.franimo.nl/te-koop/stadshuis/frankrijk/plaats/frenois-21120/7377985/

stadshuis te koop Frénois, Côte-d'Or (Frankrijk)

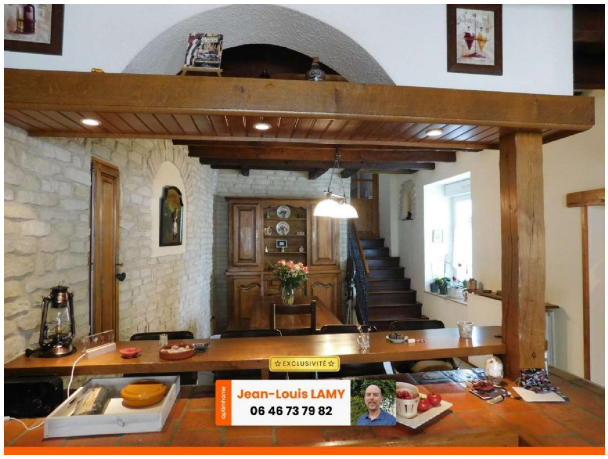



Stadshuis te koop in of nabij Frénois in de Bourgogne-Franche-Comté voor een bedrag van € 245.000 met een oppervlakte van 110 m2 met 6 kamers en met een tuin of terrein van 147 m2 , dit onroerend goed object wordt u aangeboden door Jean-louis Lamy van makelaardij Optimhome Saint Julien - Lamy .

gegevens woning

Franimo id:	**7377985**
referentie:	**830030758649**
nabij of in:	**Frénois**
regio:	**Bourgogne-Franche-Comté**
woningtype:	**stadshuis**
kamers:	**6**
opp. woning:	**110 m2**
opp. terrein:	**147 m2**
prijs:	**€ 245.000**

contact

makelaar:	**Optimhome Saint Julien - Lamy**
naam:	**Jean-louis Lamy**
spreekt:	**niet opgegeven**
telefoon:	**0646737982**