FRANIMO

https://www.franimo.nl/te-koop/stadshuis/frankrijk/plaats/floirac-33270/7347003/

stadshuis te koop Floirac, Gironde (Frankrijk)

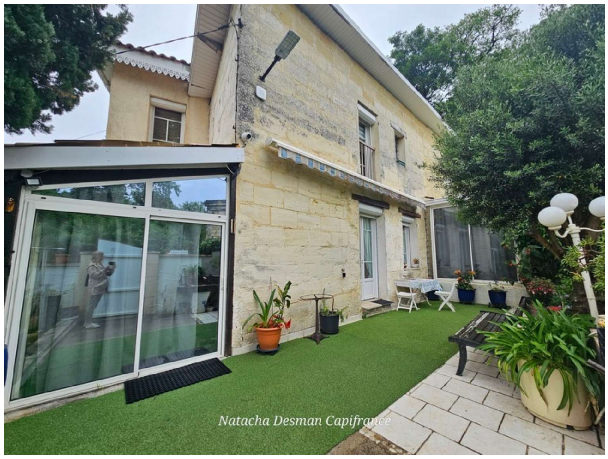



Stadshuis te koop in of nabij Floirac in de Nouvelle-Aquitaine voor een bedrag van € 348.000 met een oppervlakte van 103 m2 met 6 kamers en met een tuin of terrein van 385 m2 , dit onroerend goed object wordt u aangeboden door Natacha Desman van makelaardij Capifrance Desman .

gegevens woning

Franimo id:	**7347003**
referentie:	**340937711666**
nabij of in:	**Floirac**
regio:	**Nouvelle-Aquitaine**
woningtype:	**stadshuis**
kamers:	**6**
opp. woning:	**103 m2**
opp. terrein:	**385 m2**
prijs:	**€ 348.000**

contact

makelaar:	**Capifrance Desman**
naam:	**Natacha Desman**
spreekt:	**niet opgegeven**
telefoon:	**0650277464**