FRANIMO

https://www.franimo.nl/te-koop/stadshuis/frankrijk/plaats/evreux-27000/7398776/

stadshuis te koop Évreux, Eure (Frankrijk)

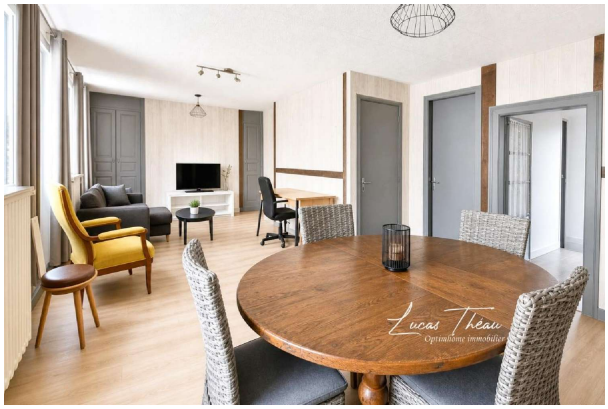



Stadshuis te koop in of nabij Évreux in de Normandie voor een bedrag van € 265.000 met een oppervlakte van 189 m2 met 8 kamers en met een tuin of terrein van 165 m2 , dit onroerend goed object wordt u aangeboden door Lucas .

gegevens woning

Franimo id:	**7398776**
referentie:	**830038522566**
nabij of in:	**Évreux**
regio:	**Normandie**
woningtype:	**stadshuis**
kamers:	**8**
opp. woning:	**189 m2**
opp. terrein:	**165 m2**
prijs:	**€ 265.000**

contact

naam:	**Lucas**
spreekt:	**niet opgegeven**
telefoon:	**0667704151**