FRANIMO

https://www.franimo.nl/te-koop/stadshuis/frankrijk/plaats/eauze-32800/7147851/

stadshuis te koop Eauze, Gers (Frankrijk)

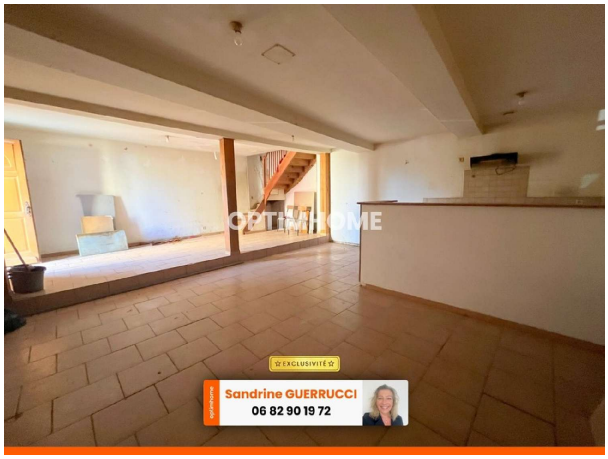



Stadshuis te koop in of nabij Eauze in de Occitanië voor een bedrag van € 38.000 met een oppervlakte van 98 m2 met 4 kamers en met een tuin of terrein van 60 m2 , dit onroerend goed object wordt u aangeboden door Sandrine Guerrucci van makelaardij Optimhome Condom - Guerrucci .

gegevens woning

Franimo id:	**7147851**
referentie:	**830034347449**
nabij of in:	**Eauze**
regio:	**Occitanië**
woningtype:	**stadshuis**
kamers:	**4**
opp. woning:	**98 m2**
opp. terrein:	**60 m2**
prijs:	**€ 38.000**

contact

makelaar:	**Optimhome Condom - Guerrucci**
naam:	**Sandrine Guerrucci**
spreekt:	**niet opgegeven**
telefoon:	**0682901972**