FRANIMO

https://www.franimo.nl/te-koop/stadshuis/frankrijk/plaats/cheroy-89690/7361379/

stadshuis te koop Chéroy, Yonne (Frankrijk)



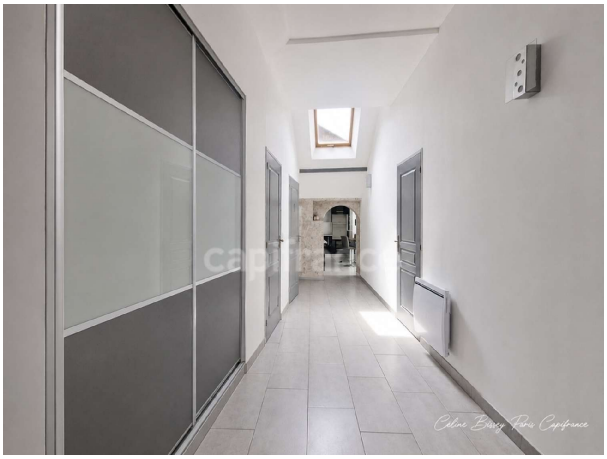

Stadshuis te koop in of nabij Chéroy in de Bourgogne-Franche-Comté voor een bedrag van € 175.000 met een oppervlakte van 228 m2 met 7 kamers en met een tuin of terrein van 190 m2 , dit onroerend goed object wordt u aangeboden door Céline Bissey-paris van makelaardij Capifrance Bissey-paris .

gegevens woning

Franimo id:	**7361379**
referentie:	**340931981092**
nabij of in:	**Chéroy**
regio:	**Bourgogne-Franche-Comté**
woningtype:	**stadshuis**
kamers:	**7**
opp. woning:	**228 m2**
opp. terrein:	**190 m2**
prijs:	**€ 175.000**

contact

makelaar:	**Capifrance Bissey-paris**
naam:	**Céline Bissey-paris**
spreekt:	**niet opgegeven**
telefoon:	**0619226088**