FRANIMO

https://www.franimo.nl/te-koop/stadshuis/frankrijk/plaats/berenx-64300/7400471/

stadshuis te koop Bérenx, Pyrénées-Atlantiques (Frankrijk)



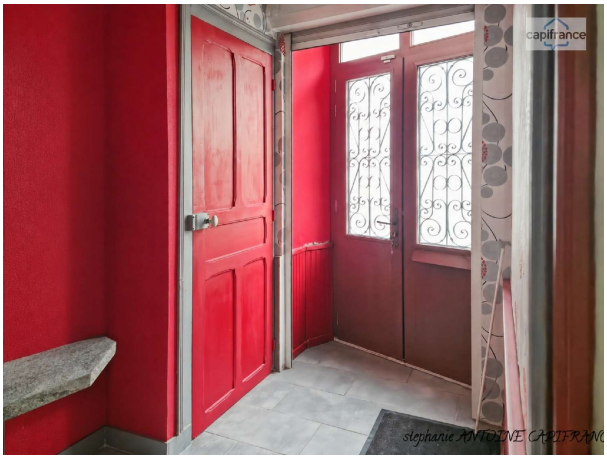

Stadshuis te koop in of nabij Bérenx in de Nouvelle-Aquitaine voor een bedrag van € 165.000 met een oppervlakte van 124 m2 met 6 kamers en met een tuin of terrein van 890 m2 , dit onroerend goed object wordt u aangeboden door Stéphanie Antoine van makelaardij Capifrance Antoine .

gegevens woning

Franimo id:	**7400471**
referentie:	**340936307284**
nabij of in:	**Bérenx**
regio:	**Nouvelle-Aquitaine**
woningtype:	**stadshuis**
kamers:	**6**
opp. woning:	**124 m2**
opp. terrein:	**890 m2**
prijs:	**€ 165.000**

contact

makelaar:	**Capifrance Antoine**
naam:	**Stéphanie Antoine**
spreekt:	**niet opgegeven**
telefoon:	**0630678440**