FRANIMO

https://www.franimo.nl/te-koop/stadshuis/frankrijk/plaats/belleville-en-beaujolais-69220/7438017/

stadshuis te koop Belleville-en-Beaujolais, Rhône (Frankrijk)

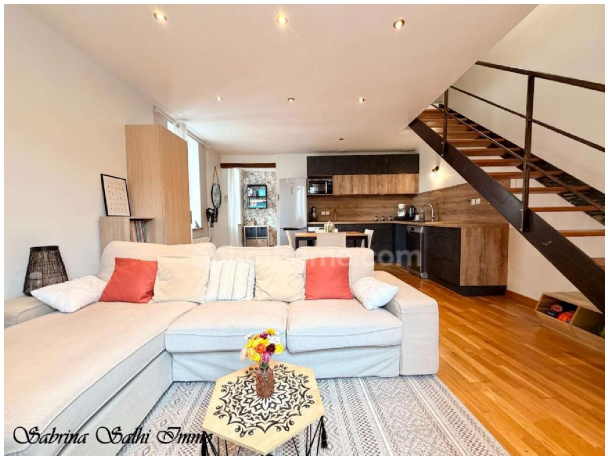



Stadshuis te koop in of nabij Belleville-en-Beaujolais in de Auvergne-Rhône-Alpes voor een bedrag van € 197.000 met een oppervlakte van 72 m2 met 4 kamers en met een tuin of terrein van 54 m2 , dit onroerend goed object wordt u aangeboden door Sabrina Salhi van makelaardij Optimhome Taponas - Salhi .

gegevens woning

Franimo id:	**7438017**
referentie:	**830039279662**
nabij of in:	**Belleville-en-Beaujolais**
regio:	**Auvergne-Rhône-Alpes**
woningtype:	**stadshuis**
kamers:	**4**
opp. woning:	**72 m2**
opp. terrein:	**54 m2**
prijs:	**€ 197.000**

contact

makelaar:	**Optimhome Taponas - Salhi**
naam:	**Sabrina Salhi**
spreekt:	**niet opgegeven**
telefoon:	**0699882363**