FRANIMO

https://www.franimo.nl/te-koop/stadshuis/frankrijk/plaats/bazouges-cre-sur-loir-72200/7405801/

stadshuis te koop Bazouges Cré sur Loir, Sarthe (Frankrijk)

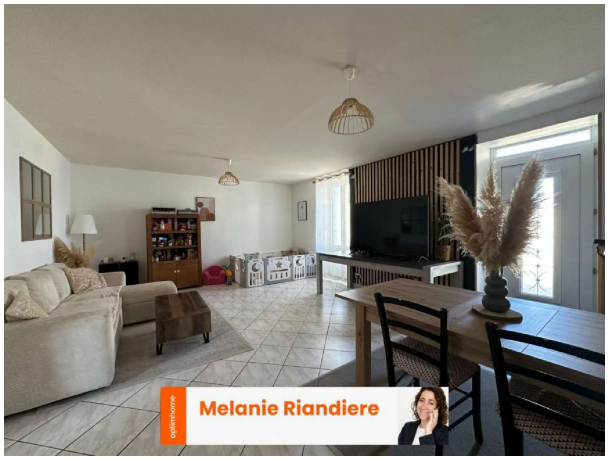



Stadshuis te koop in of nabij Bazouges Cré sur Loir in de Pays de la Loire voor een bedrag van € 127.200 met een oppervlakte van 120 m2 met 4 kamers en met een tuin of terrein van 104 m2 , dit onroerend goed object wordt u aangeboden door Mélanie Riandière van makelaardij Optimhome La fleche - Riandière .

gegevens woning

Franimo id:	**7405801**
referentie:	**830035154554**
nabij of in:	**Bazouges Cré sur Loir**
regio:	**Pays de la Loire**
woningtype:	**stadshuis**
kamers:	**4**
opp. woning:	**120 m2**
opp. terrein:	**104 m2**
prijs:	**€ 127.200**

contact

makelaar:	**Optimhome La fleche - Riandière**
naam:	**Mélanie Riandière**
spreekt:	**niet opgegeven**
telefoon:	**0645693059**