FRANIMO

https://www.franimo.nl/te-koop/stadshuis/frankrijk/plaats/bayonne-64100/7433774/

stadshuis te koop Bayonne, Pyrénées-Atlantiques (Frankrijk)



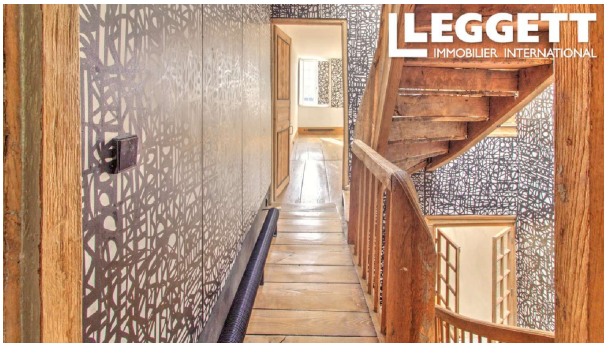

Stadshuis te koop in of nabij Bayonne in de Nouvelle-Aquitaine voor een bedrag van € 990.000 met een oppervlakte van 189 m2 met 7 kamers , dit onroerend goed object wordt u aangeboden door Nicolas Sardain van makelaardij Leggett Immobilier .

gegevens woning

Franimo id:	**7433774**
referentie:	**UF-A47575CEL64**
nabij of in:	**Bayonne**
regio:	**Nouvelle-Aquitaine**
woningtype:	**stadshuis**
kamers:	**7**
opp. woning:	**189 m2**
opp. terrein:	**- m2**
prijs:	**€ 990.000**

contact

makelaar:	**Leggett Immobilier**
naam:	**Nicolas Sardain**
spreekt:	**niet opgegeven**
telefoon:	**00 33 5 53 56 62 54**