FRANIMO

https://www.franimo.nl/te-koop/stadshuis/frankrijk/plaats/arrans-21500/7250747/

stadshuis te koop Arrans, Côte-d'Or (Frankrijk)



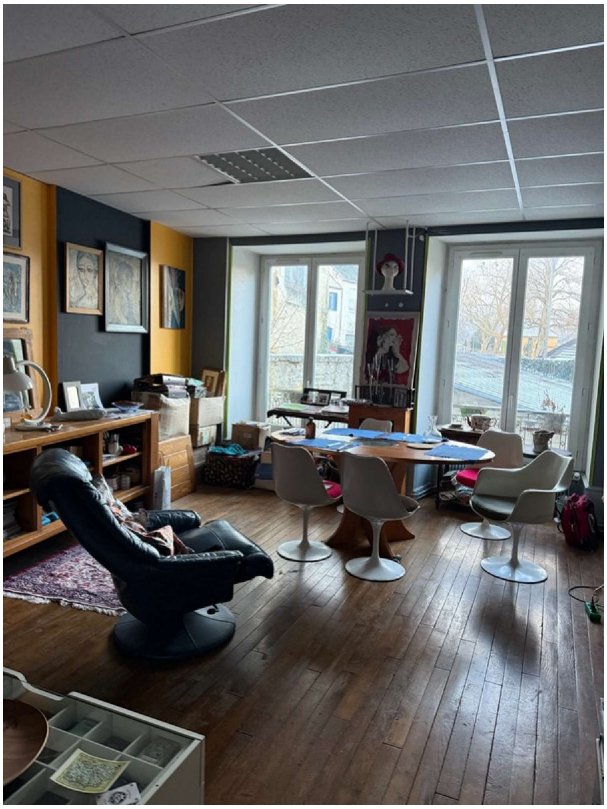

Stadshuis te koop in of nabij Arrans in de Bourgogne-Franche-Comté voor een bedrag van € 149.000 met een oppervlakte van 212 m2 met 8 kamers en met een tuin of terrein van 263 m2 , dit onroerend goed object wordt u aangeboden door Mélanie Aupicon van makelaardij Capifrance Aupicon .

gegevens woning

Franimo id:	**7250747**
referentie:	**340937798662**
nabij of in:	**Arrans**
regio:	**Bourgogne-Franche-Comté**
woningtype:	**stadshuis**
kamers:	**8**
opp. woning:	**212 m2**
opp. terrein:	**263 m2**
prijs:	**€ 149.000**

contact

makelaar:	**Capifrance Aupicon**
naam:	**Mélanie Aupicon**
spreekt:	**niet opgegeven**
telefoon:	**0618382101**