FRANIMO

https://www.franimo.nl/te-koop/stadshuis/frankrijk/plaats/arlay-39140/7425040/

stadshuis te koop Arlay, Jura (Frankrijk)



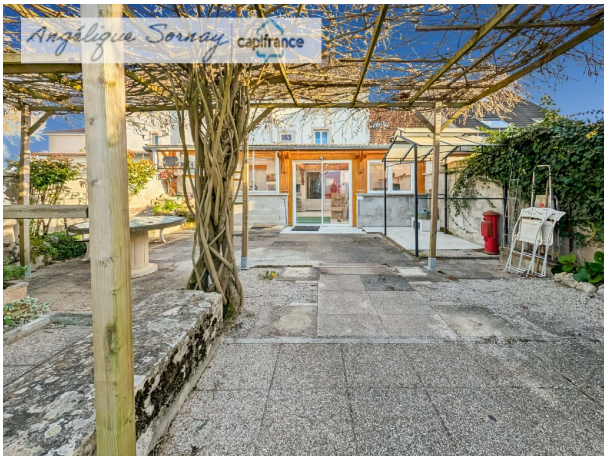

Townhouse van 184 m² met binnenplaats – centrum van Bletterans. Gelegen in het hart van Bletterans, op korte afstand van winkels en voorzieningen, biedt deze halfvrijstaande townhouse circa 184 m² woonruimte en een functionele indeling over meerdere verdiepingen. De begane grond bestaat uit een woonkamer van 33 m² die uitkomt op een keuken van 21 m², evenals een ruimte die kan dienen als slaapkamer of kantoor, een doucheruimte en een toilet. Er zijn twee ingangen: een hoofdingang door het huis en een tweede ingang via een binnenplaats met een elektrische aluminium poort, die parkeergelegenheid biedt. Op de eerste verdieping bevindt zich een hoofdslaapkamer van circa 30 m² met een en-suite badkamer en een apart toilet. Op de eerste verdieping bevinden zich drie slaapkamers van respectievelijk 18 m², 11 m² en 13 m², en een kleine doucheruimte. Een zolder van circa 30 m² is nog te verbouwen (bestaande vloerisolatie). Verwarming op gas, geïnstalleerd in 2019. Dubbele beglazing met PVC-ramen op de begane grond en elektrische rolluiken. Aangesloten op de riolering. Neem contact met ons op om een bezichtiging te regelen. Les honoraires sont à la charge du vendeur.Les informations sur les risques auxquels ce bien est exposé sont disponibles sur le site Géorisques : www. georisques. gouv. fr.

gegevens woning

Franimo id:	**7425040**
referentie:	**340930255142**
nabij of in:	**Arlay**
regio:	**Bourgogne-Franche-Comté**
woningtype:	**stadshuis**
kamers:	**6**
opp. woning:	**184 m2**
opp. terrein:	**363 m2**
prijs:	**€ 176.000**

contact

makelaar:	**Capifrance Sornay**
naam:	**Angélique Sornay**
spreekt:	**niet opgegeven**
telefoon:	**0680018081**