FRANIMO

https://www.franimo.nl/te-koop/stadshuis/frankrijk/plaats/angouleme-16000/7378038/

stadshuis te koop Angoulême, Charente (Frankrijk)



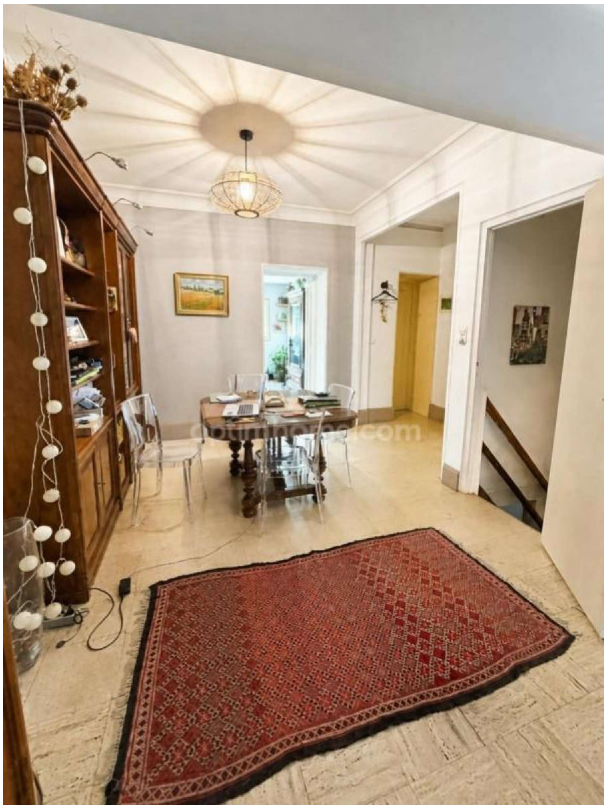

Stadshuis te koop in of nabij Angoulême in de Nouvelle-Aquitaine voor een bedrag van € 249.100 met een oppervlakte van 184 m2 met 6 kamers en met een tuin of terrein van 528 m2 , dit onroerend goed object wordt u aangeboden door Jessica Perinet van makelaardij Optimhome Soyaux - Perinet .

gegevens woning

Franimo id:	**7378038**
referentie:	**830035791080**
nabij of in:	**Angoulême**
regio:	**Nouvelle-Aquitaine**
woningtype:	**stadshuis**
kamers:	**6**
opp. woning:	**184 m2**
opp. terrein:	**528 m2**
prijs:	**€ 249.100**

contact

makelaar:	**Optimhome Soyaux - Perinet**
naam:	**Jessica Perinet**
spreekt:	**niet opgegeven**
telefoon:	**0689525676**