FRANIMO

https://www.franimo.nl/te-koop/restaurant/frankrijk/plaats/benon-17170/7379682/

restaurant te koop Benon, Charente-Maritime (Frankrijk)

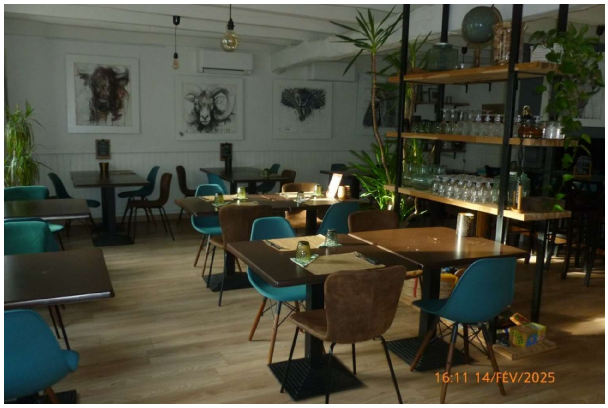



Restaurant te koop in of nabij Benon in de Nouvelle-Aquitaine voor een bedrag van € 152.000 met een oppervlakte van 283 m2 , dit onroerend goed object wordt u aangeboden door Pierre Graux van makelaardij Capifrance Graux .

gegevens woning

Franimo id:	**7379682**
referentie:	**340933671525**
nabij of in:	**Benon**
regio:	**Nouvelle-Aquitaine**
woningtype:	**restaurant**
kamers:	**niet opgegeven**
opp. woning:	**283 m2**
opp. terrein:	**- m2**
prijs:	**€ 152.000**

contact

makelaar:	**Capifrance Graux**
naam:	**Pierre Graux**
spreekt:	**niet opgegeven**
telefoon:	**0782691106**