FRANIMO

https://www.franimo.nl/te-koop/kantoor/frankrijk/plaats/meaux-77100/7186665/

kantoor te koop Meaux, Seine-et-Marne (Frankrijk)


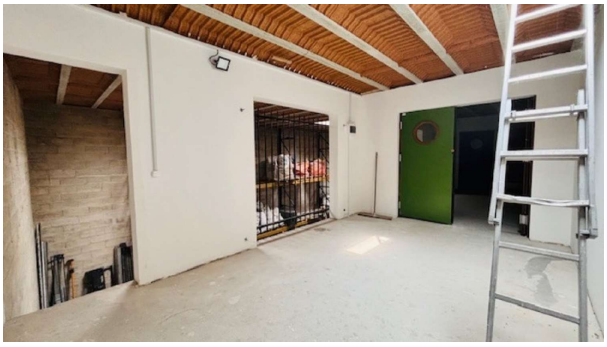

Kantoor te koop in of nabij Meaux in de Île-de-France voor een bedrag van € 870.400 met een oppervlakte van 326 m2 met 4 kamers , dit onroerend goed object wordt u aangeboden door Patricia Pichon van makelaardij Capifrance Pichon .

gegevens woning

Franimo id:	**7186665**
referentie:	**340939507234**
nabij of in:	**Meaux**
regio:	**Île-de-France**
woningtype:	**kantoor**
kamers:	**4**
opp. woning:	**326 m2**
opp. terrein:	**- m2**
prijs:	**€ 870.400**

contact

makelaar:	**Capifrance Pichon**
naam:	**Patricia Pichon**
spreekt:	**niet opgegeven**
telefoon:	**0687980660**