FRANIMO

https://www.franimo.nl/te-koop/kantoor/frankrijk/plaats/beziers-34500/7379435/

kantoor te koop Béziers, Hérault (Frankrijk)

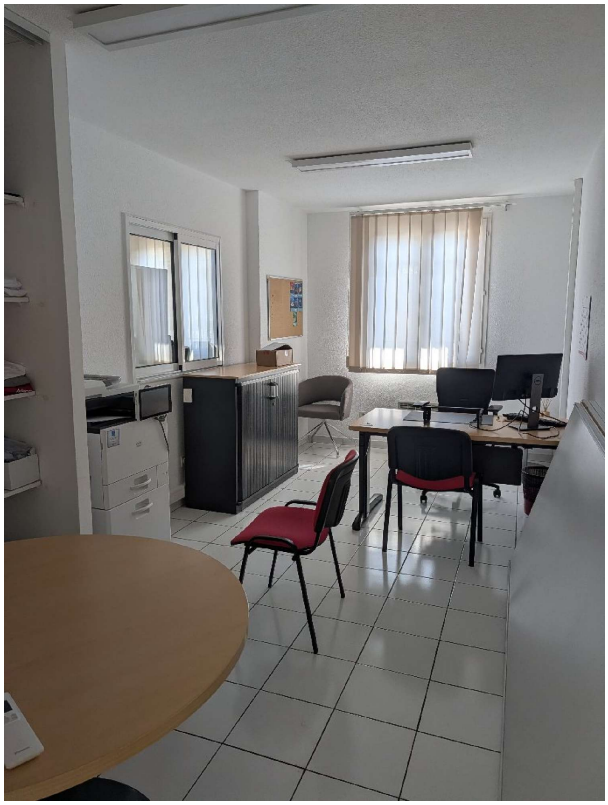



In het hart van een zeer gewilde buurt, op slechts een paar minuten lopen van het stadscentrum, vindt u deze prachtige commerciële ruimte met uitzonderlijk potentieel. Gelegen op de begane grond van een goed onderhouden gebouw uit de jaren 80, profiteert deze ruimte van optimale toegankelijkheid voor mensen met een beperkte mobiliteit en een ideale zichtbaarheid. De royale oppervlakte van 160 m² kan eenvoudig worden aangepast aan uw bedrijfsbehoeften (kantoren, medische praktijk). Drie eigen parkeerplaatsen zijn inbegrepen. Het pand ligt in de directe nabijheid van voorzieningen, openbaar vervoer en het stadscentrum.

gegevens woning

Franimo id:	**7379435**
referentie:	**341742853**
nabij of in:	**Béziers**
regio:	**Occitanië**
woningtype:	**kantoor**
kamers:	**niet opgegeven**
opp. woning:	**136 m2**
opp. terrein:	**- m2**

contact

makelaar:	**Sylvie Lozano immo**
naam:	**Sylvie Lozano**
spreekt:	**Engels, Frans**
telefoon:	**00 33 4 67 30 89 00**

prijs: **€ 211.000**