FRANIMO

https://www.franimo.nl/te-koop/huis/frankrijk/plaats/xambes-16330/7385797/

huis te koop Xambes, Charente (Frankrijk)

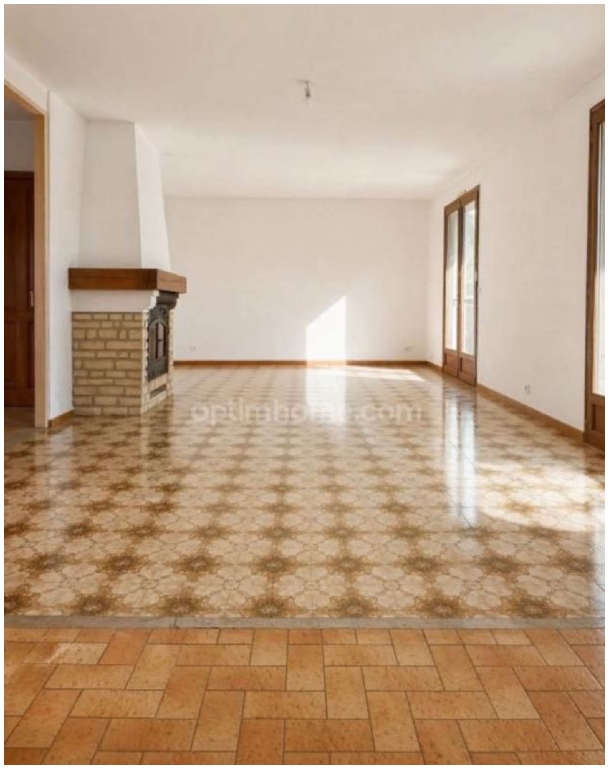



Huis te koop in of nabij Xambes in de Nouvelle-Aquitaine voor een bedrag van € 163.525 met een oppervlakte van 127 m2 met 6 kamers en met een tuin of terrein van 3500 m2 , dit onroerend goed object wordt u aangeboden door Jessica Perinet van makelaardij Optimhome Soyaux - Perinet .

gegevens woning

Franimo id:	**7385797**
referentie:	**830036360111**
nabij of in:	**Xambes**
regio:	**Nouvelle-Aquitaine**
woningtype:	**huis**
kamers:	**6**
opp. woning:	**127 m2**
opp. terrein:	**3500 m2**
prijs:	**€ 163.525**

contact

makelaar:	**Optimhome Soyaux - Perinet**
naam:	**Jessica Perinet**
spreekt:	**niet opgegeven**
telefoon:	**0689525676**