FRANIMO

https://www.franimo.nl/te-koop/huis/frankrijk/plaats/voreppe-38340/7186944/

huis te koop Voreppe, Isère (Frankrijk)



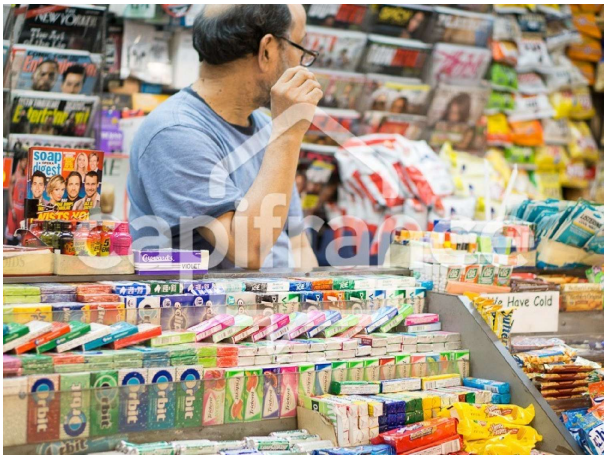

Huis te koop in of nabij Voreppe in de Auvergne-Rhône-Alpes voor een bedrag van € 186.000 met een oppervlakte van 40 m2 met 3 kamers , dit onroerend goed object wordt u aangeboden door Isabelle Aubrun van makelaardij Capifrance Aubrun .

gegevens woning

Franimo id:	**7186944**
referentie:	**340938401535**
nabij of in:	**Voreppe**
regio:	**Auvergne-Rhône-Alpes**
woningtype:	**huis**
kamers:	**3**
opp. woning:	**40 m2**
opp. terrein:	**- m2**
prijs:	**€ 186.000**

contact

makelaar:	**Capifrance Aubrun**
naam:	**Isabelle Aubrun**
spreekt:	**niet opgegeven**
telefoon:	**0682175489**