FRANIMO

**https://www.franimo.nl/te-koop/huis/frankrijk/plaats/villeneuve-les-beziers-34420/7439368/**

# huis te koop Villeneuve-lès-Béziers, Hérault (Frankrijk)

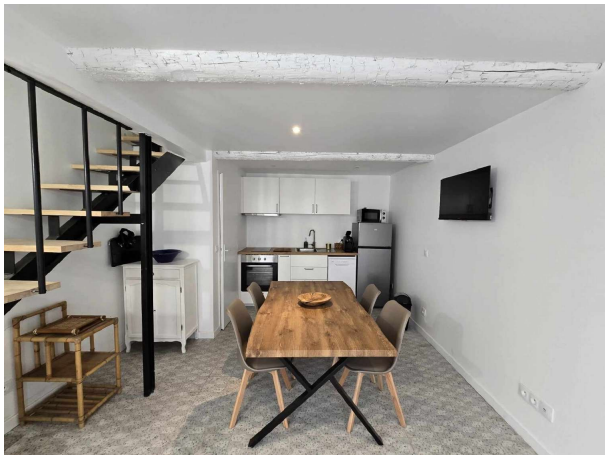

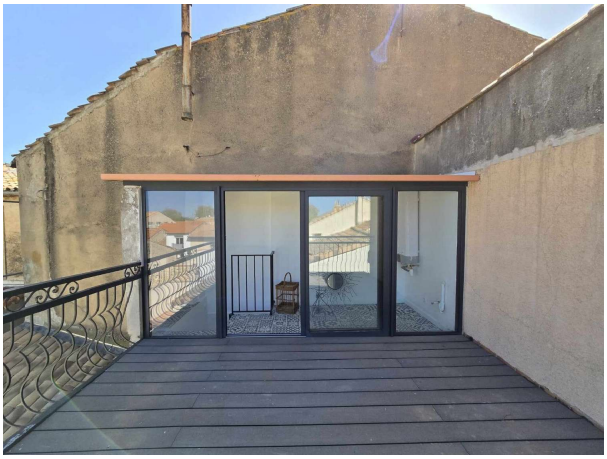

Huis te koop in of nabij Villeneuve-lès-Béziers in de Occitanië voor een bedrag van € 139.000 met een oppervlakte van 60 m2 met 2 kamers , dit onroerend goed object wordt u aangeboden door Santoni van makelaardij Santoni Immobilier .

## gegevens woning

| | |
|---|---|
| Franimo id: | **7439368** |
| referentie: | **3412847627** |
| nabij of in: | **Villeneuve-lès-Béziers** |
| regio: | **Occitanië** |
| woningtype: | **huis** |
| kamers: | **2** |
| opp. woning: | **60 m2** |
| opp. terrein: | **- m2** |
| prijs: | **€ 139.000** |

## contact

| | |
|---|---|
| makelaar: | **Santoni Immobilier** |
| naam: | **Santoni** |
| spreekt: | **Engels, Frans** |
| telefoon: | **00 33 4 67 01 69 11** |