FRANIMO

https://www.franimo.nl/te-koop/huis/frankrijk/plaats/villelongue-dels-monts-66740/7412191/

huis te koop Villelongue-dels-Monts, Pyrénées-Orientales (Frankrijk)



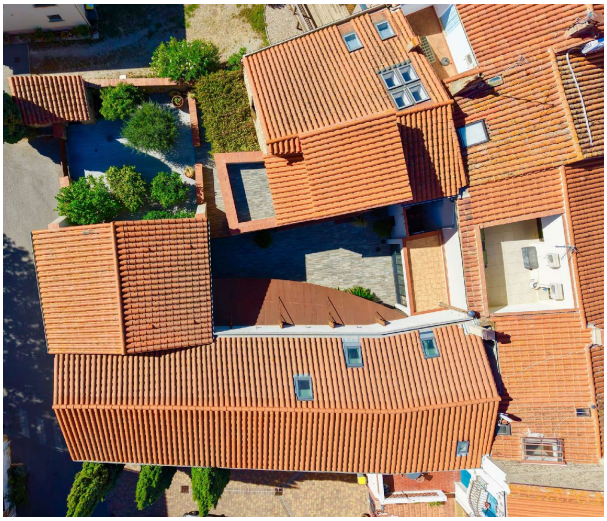

Huis te koop in of nabij Villelongue-dels-Monts in de Occitanië voor een bedrag van € 835.000 met een oppervlakte van 304 m2 met 9 kamers en met een tuin of terrein van 344 m2 , dit onroerend goed object wordt u aangeboden door Terra Albera van makelaardij Terra Albera .

gegevens woning

Franimo id:	**7412191**
referentie:	**F2229**
nabij of in:	**Villelongue-dels-Monts**
regio:	**Occitanië**
woningtype:	**huis**
kamers:	**9**
opp. woning:	**304 m2**
opp. terrein:	**344 m2**
prijs:	**€ 835.000**

contact

makelaar:	**Terra Albera**
naam:	**Terra Albera**
spreekt:	**niet opgegeven**
telefoon:	**0468852099**